



Kennemerpoort 26, 2152 EC Nieuw-Vennep

Vraagprijs € 759.000,00 kosten koper

Omschrijving

Kennemerpoort 26, 2152 EC Nieuw-Vennep

Deze rustig gelegen en nette onderhouden GESCHAKELDE 2-ONDER-2-KAPWONING heeft veel lichtinval, een fijne serre, vier slaapkamers, VRIJ UITZICHT, parkeren op eigen terrein en een groene achtertuin.

De woning is in een autoluw gedeelte gelegen van de wijk "De Poorten" in Getsewoud-Noord. Een zeer kindvriendelijke wijk door onder andere de diverse aanwezige speelpleintjes in de directe omgeving.

Naast dit alles is de woning op loopafstand gelegen van Winkelcentrum Getsewoud, voor je dagelijkse boodschappen. Loop je net even verder dan kom je bij de bushalte van de Zuidtangent. Met deze busverbinding, die om de 7 minuten gaat, ben je zo richting Schiphol, Amsterdam, Amstelveen of Haarlem.

Met de auto zijn er uitvalswegen nabij richting de N207 (Lisse, Hillegom, Alphen aan den Rijn), Driemerenweg N205 (Lisse, Hillegom, Haarlem) of de A4 (Amsterdam, Den Haag)

INDELING:

BEGANE GROND:

Entree, hal, meterkast, toilet met fonteintje, trapopgang naar boven toe en toegang tot de inpandige berging (die ook vanaf buitenaf bereikbaar is). De woonkamer met parketvloer heeft een zee aan ruimte en is ook lekker licht, mede door de aangebouwde serre met verlichting en een schuifpui. De aangrenzende eetkamer biedt genoeg ruimte voor grote gezelschappen en is ook voorzien van een schuifpui naar de achtertuin.

De aan de voorzijde gelegen open keuken met plavuizen is voorzien van een grote koelkast, combi-magnetron, 5 pits-inductiekookplaat met afzuigkap, spoelbak met kraan en close-in-boiler. Hier kan je gezellig met kleine gezelschappen tafelen.

Beide schuifpuien in de achtergevel bieden toegang tot de op het noordoosten gelegen groene en beschutte tuin met vijver. Achterin de tuin staat een houten schuur (voorzien van water én elektra) met een overkapping, waar je heerlijk kan zitten tot in de late avondurtjes.

EERSTE VERDIEPING:

Overloop met twee grote slaapkamers en een ruime badkamer. Deze is volledig betegeld en voorzien van een douchehoek, dubbel wastafelmeubel en een zwevend toilet. Aan de voorzijde van de woning is de master bedroom gelegen met inbouwkast en screens. Aan de achterzijde van de woning bevindt zich de tweede ruime slaapkamer, die nu als thuishok dient.

TWEDE VERDIEPING:

Overloop met twee slaapkamers, voldoende opbergruimte, met opstelplaats voor de wasmachine en droger en stookruimte met de opstelplaats van de CV-ketel (Intergas HRE, bouwjaar circa 2019). Beide slaapkamers zijn van ruim formaat. Dit maakt dat er vier volwaardige slaapkamers aanwezig zijn.

BIJZONDERHEDEN:

- Woonoppervlakte 193 m².
- Bouwjaar 2004.
- Energielabel A.
- 10 zonnepanelen (2020).
- Vrij uitzicht.
- Parkeren op eigen terrein.
- Oplevering in overleg.

Kenmerken

Vraagprijs	: € 759.000,00 kosten koper
Soort	: Woonhuis
Type woning	: Geschakelde 2-onder-1-kapwoning
Aantal kamers	: 5 kamers waarvan 4 slaapkamer(s)
Inhoud woning	: 662 m ³
Perceel oppervlakte	: 272 m ²
Gebruiksoppervlakte woonfunctie	: 193 m ²
Soort woning	: Eengezinswoning
Bouwjaar	: 2004
Ligging	: In woonwijk, vrij uitzicht, beschutte ligging
Tuin	: Achtertuin, voortuin 145 m ²
Hoofdtuin	: Achtertuin 102 m ²
Garage	: Geen garage
Energielabel	: A
Verwarming	: C.V.-Ketel
Isolatie	: Volledig geïsoleerd
Voorzieningen	: Mechanische ventilatie, TV kabel, Buitenzonwering, Schuifpui, Glasvezel kabel, Zonnepanelen
C.V.-ketel	: Intergas HRE (Gas gestookt combiketel uit 2019, eigendom)

Locatie

Kennemerpoort 26
2152 EC NIEUW-VENNEP

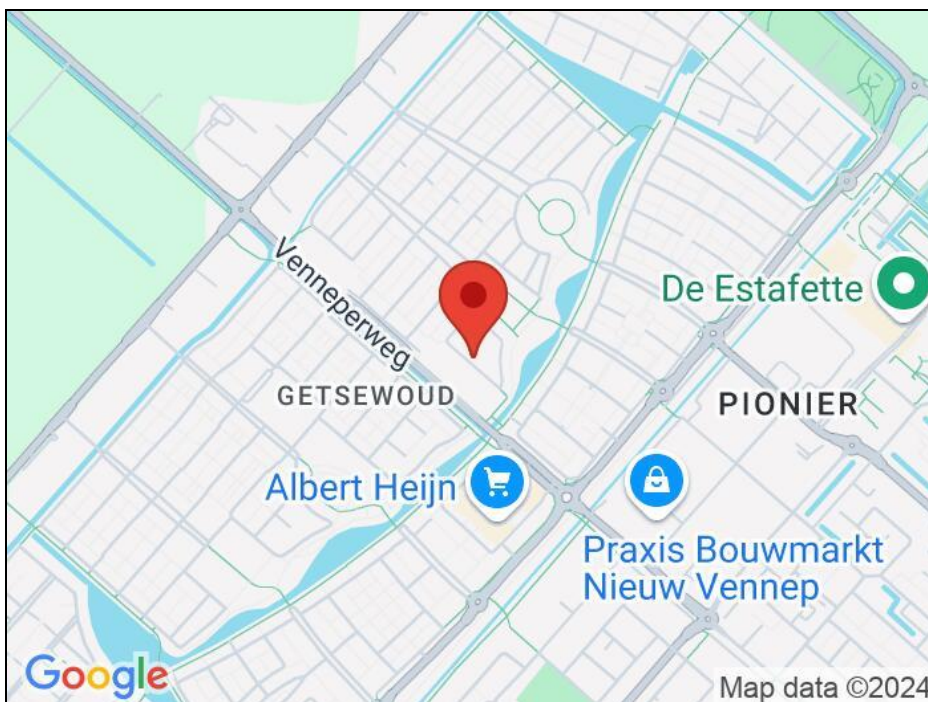

Foto's



Foto's



Foto's



Foto's

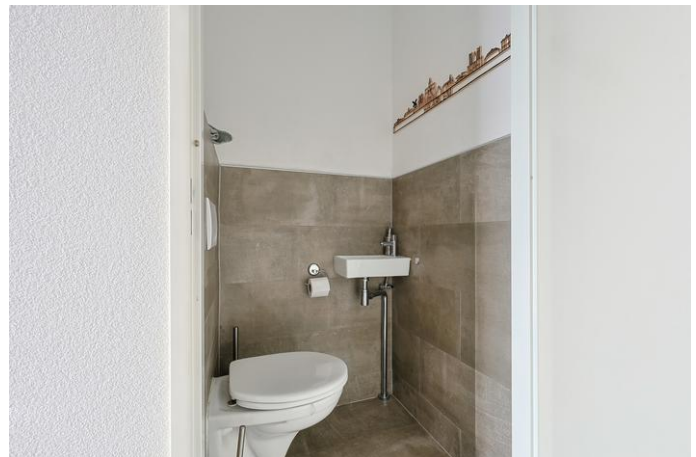

Foto's



Foto's



Foto's



Foto's



Foto's

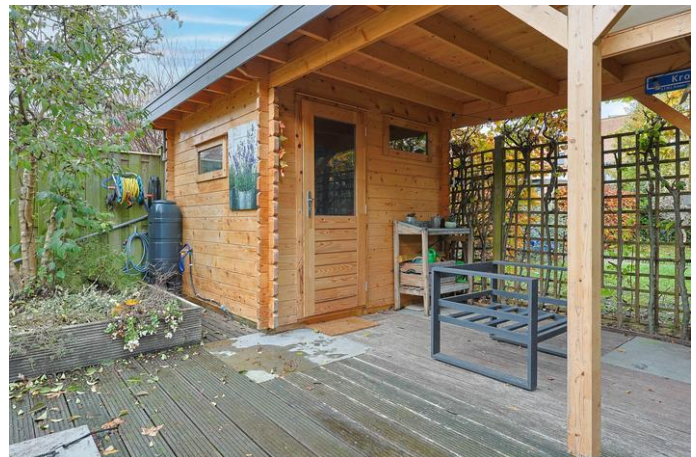

Foto's

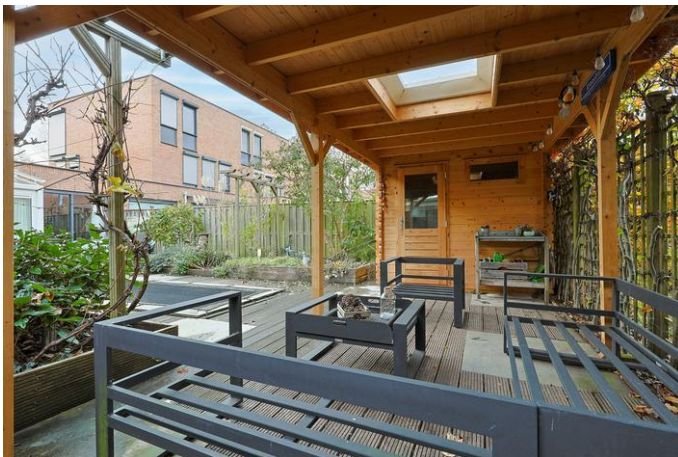

Foto's



Plattegrond



Plattegrond

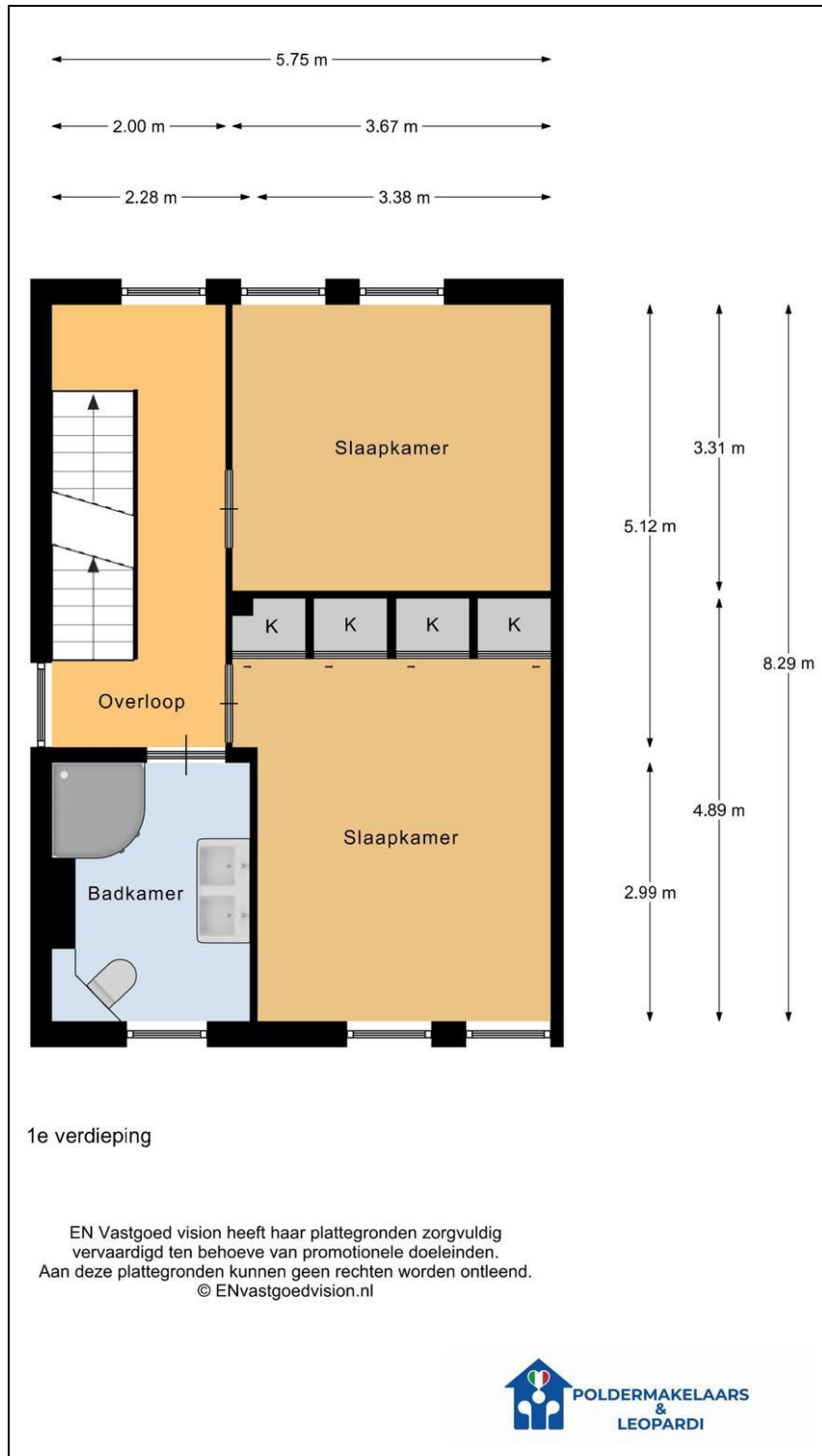

Plattegrond

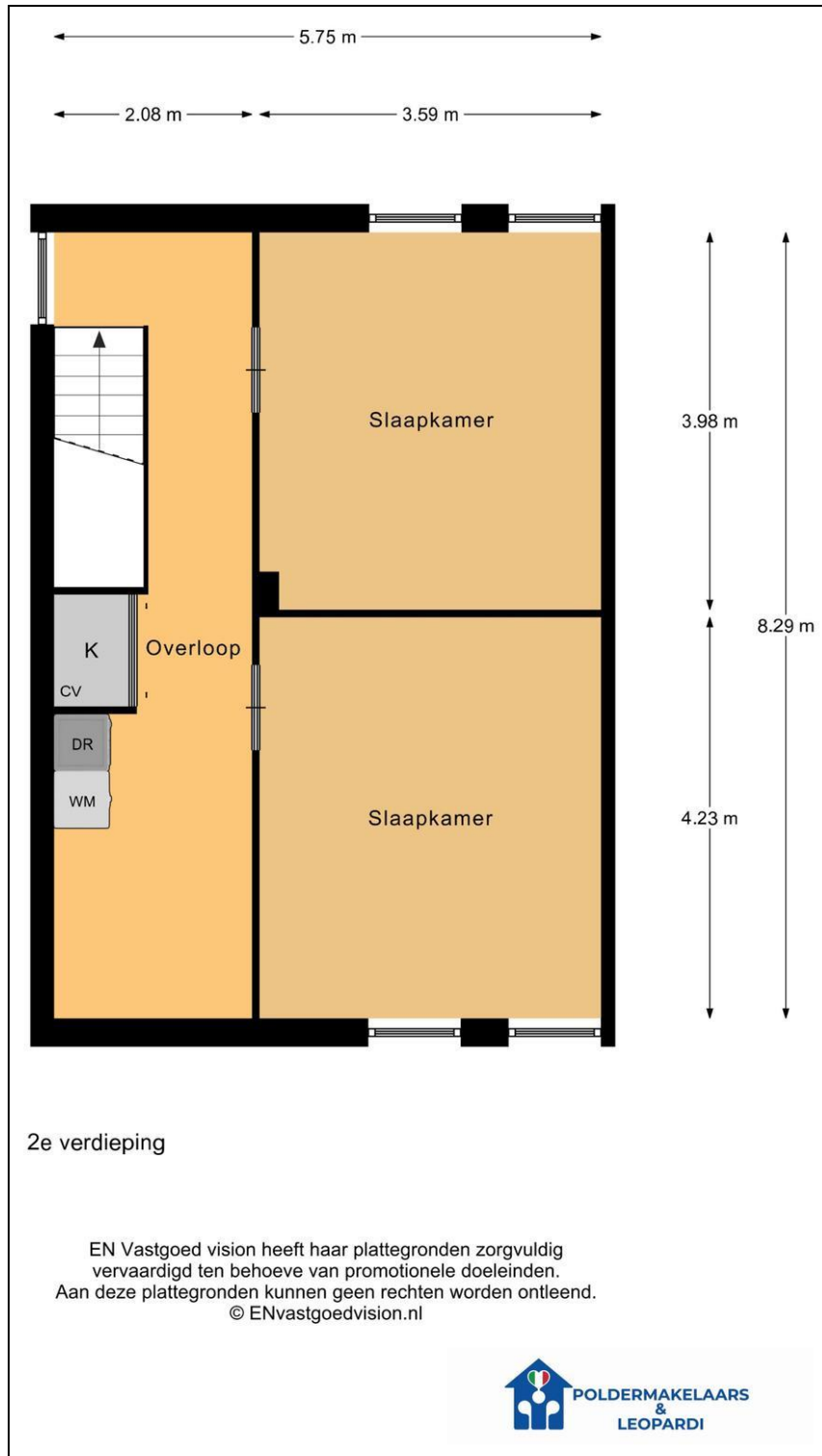

Plattegrond

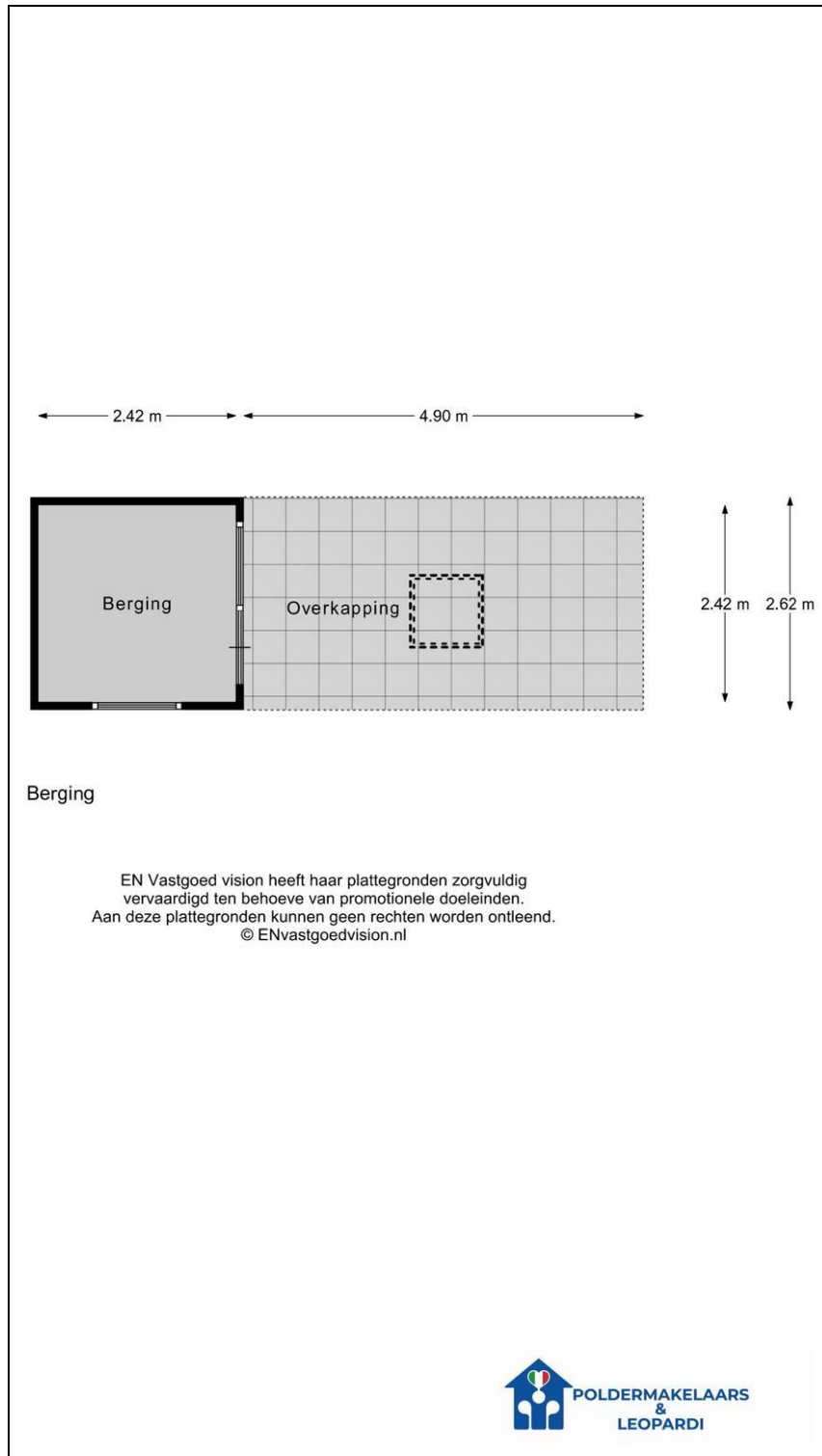

Lijst van zaken

	Blijft achter	Gaat mee	Kan worden overgenomen	n.v.t.
Woning				
<i>Interieur</i>				
Verlichting, te weten:				
- Inbouwspots/dimmers	<input type="checkbox"/>	<input type="checkbox"/>	<input type="checkbox"/>	<input checked="" type="checkbox"/>
- Opbouwspots/armaturen/lampen/dimmers	<input type="checkbox"/>	<input checked="" type="checkbox"/>	<input type="checkbox"/>	<input type="checkbox"/>
- Losse (hang)lampen	<input type="checkbox"/>	<input checked="" type="checkbox"/>	<input type="checkbox"/>	<input type="checkbox"/>
-	<input type="checkbox"/>	<input type="checkbox"/>	<input type="checkbox"/>	<input checked="" type="checkbox"/>
-	<input type="checkbox"/>	<input type="checkbox"/>	<input type="checkbox"/>	<input checked="" type="checkbox"/>
(Losse)kasten, legplanken, te weten:				
- Kast op overloop 2e etage	<input checked="" type="checkbox"/>	<input type="checkbox"/>	<input type="checkbox"/>	<input type="checkbox"/>
- Bergplanken zolder en trapkast	<input checked="" type="checkbox"/>	<input type="checkbox"/>	<input type="checkbox"/>	<input type="checkbox"/>
Raamdecoratie/zonwering binnen, te weten:				
- Gordijnrails	<input checked="" type="checkbox"/>	<input type="checkbox"/>	<input type="checkbox"/>	<input type="checkbox"/>
- Gordijnen	<input checked="" type="checkbox"/>	<input type="checkbox"/>	<input type="checkbox"/>	<input type="checkbox"/>
- Overgordijnen	<input checked="" type="checkbox"/>	<input type="checkbox"/>	<input type="checkbox"/>	<input type="checkbox"/>
- Vitrages	<input checked="" type="checkbox"/>	<input type="checkbox"/>	<input type="checkbox"/>	<input type="checkbox"/>
- Rolgordijnen	<input checked="" type="checkbox"/>	<input type="checkbox"/>	<input type="checkbox"/>	<input type="checkbox"/>
- Lamellen	<input checked="" type="checkbox"/>	<input type="checkbox"/>	<input type="checkbox"/>	<input type="checkbox"/>
- Jaloezieën	<input checked="" type="checkbox"/>	<input type="checkbox"/>	<input type="checkbox"/>	<input type="checkbox"/>
- (Losse) horren/rolhorren	<input checked="" type="checkbox"/>	<input type="checkbox"/>	<input type="checkbox"/>	<input type="checkbox"/>
-	<input checked="" type="checkbox"/>	<input type="checkbox"/>	<input type="checkbox"/>	<input type="checkbox"/>
-	<input type="checkbox"/>	<input type="checkbox"/>	<input type="checkbox"/>	<input checked="" type="checkbox"/>
Vloerdecoratie, te weten:				
- Vloerbedekking	<input checked="" type="checkbox"/>	<input type="checkbox"/>	<input type="checkbox"/>	<input type="checkbox"/>
- Parketvloer	<input checked="" type="checkbox"/>	<input type="checkbox"/>	<input type="checkbox"/>	<input type="checkbox"/>
- Houten vloer(delen)	<input type="checkbox"/>	<input type="checkbox"/>	<input type="checkbox"/>	<input checked="" type="checkbox"/>
- Laminaat	<input checked="" type="checkbox"/>	<input type="checkbox"/>	<input type="checkbox"/>	<input type="checkbox"/>
- Plavuizen	<input checked="" type="checkbox"/>	<input type="checkbox"/>	<input type="checkbox"/>	<input type="checkbox"/>
-	<input type="checkbox"/>	<input type="checkbox"/>	<input type="checkbox"/>	<input checked="" type="checkbox"/>
-	<input type="checkbox"/>	<input type="checkbox"/>	<input type="checkbox"/>	<input checked="" type="checkbox"/>
(Voorzet) openhaard met toebehoren	<input type="checkbox"/>	<input type="checkbox"/>	<input type="checkbox"/>	<input checked="" type="checkbox"/>
Allesbrander	<input type="checkbox"/>	<input type="checkbox"/>	<input type="checkbox"/>	<input checked="" type="checkbox"/>
Houtkachel	<input type="checkbox"/>	<input type="checkbox"/>	<input type="checkbox"/>	<input checked="" type="checkbox"/>
(Gas)kachels	<input type="checkbox"/>	<input type="checkbox"/>	<input type="checkbox"/>	<input checked="" type="checkbox"/>

	Blijft achter	Gaat mee	Kan worden overgenomen	n.v.t.
Designradiator(en)	<input checked="" type="checkbox"/>	<input type="checkbox"/>	<input type="checkbox"/>	<input type="checkbox"/>
Radiatorafwerking	<input type="checkbox"/>	<input type="checkbox"/>	<input type="checkbox"/>	<input checked="" type="checkbox"/>
Overig, te weten:				
- Spiegelwanden	<input type="checkbox"/>	<input type="checkbox"/>	<input type="checkbox"/>	<input checked="" type="checkbox"/>
- Schilderij ophangstelsysteem	<input type="checkbox"/>	<input type="checkbox"/>	<input type="checkbox"/>	<input checked="" type="checkbox"/>
-	<input type="checkbox"/>	<input type="checkbox"/>	<input type="checkbox"/>	<input checked="" type="checkbox"/>
-	<input type="checkbox"/>	<input type="checkbox"/>	<input type="checkbox"/>	<input checked="" type="checkbox"/>
-	<input type="checkbox"/>	<input type="checkbox"/>	<input type="checkbox"/>	<input checked="" type="checkbox"/>
-	<input type="checkbox"/>	<input type="checkbox"/>	<input type="checkbox"/>	<input checked="" type="checkbox"/>

Keuken

Keukenblok (met bovenkasten)	<input checked="" type="checkbox"/>	<input type="checkbox"/>	<input type="checkbox"/>	<input type="checkbox"/>
Keuken (inbouw)apparatuur, te weten:				
- Kookplaat	<input checked="" type="checkbox"/>	<input type="checkbox"/>	<input type="checkbox"/>	<input type="checkbox"/>
- (Gas)fornuis	<input type="checkbox"/>	<input type="checkbox"/>	<input type="checkbox"/>	<input checked="" type="checkbox"/>
- Afzuigkap	<input checked="" type="checkbox"/>	<input type="checkbox"/>	<input type="checkbox"/>	<input type="checkbox"/>
- Magnetron	<input type="checkbox"/>	<input type="checkbox"/>	<input type="checkbox"/>	<input checked="" type="checkbox"/>
- Oven	<input type="checkbox"/>	<input type="checkbox"/>	<input type="checkbox"/>	<input checked="" type="checkbox"/>
- Combi-oven/combimagnetron	<input checked="" type="checkbox"/>	<input type="checkbox"/>	<input type="checkbox"/>	<input type="checkbox"/>
- Koelkast	<input checked="" type="checkbox"/>	<input type="checkbox"/>	<input type="checkbox"/>	<input type="checkbox"/>
- Vriezer	<input type="checkbox"/>	<input checked="" type="checkbox"/>	<input type="checkbox"/>	<input type="checkbox"/>
- Koel-vriescombinatie	<input type="checkbox"/>	<input type="checkbox"/>	<input type="checkbox"/>	<input checked="" type="checkbox"/>
- Vaatwasser	<input type="checkbox"/>	<input type="checkbox"/>	<input type="checkbox"/>	<input checked="" type="checkbox"/>
- Quooker	<input type="checkbox"/>	<input type="checkbox"/>	<input type="checkbox"/>	<input checked="" type="checkbox"/>
- Koffiezetapparaat	<input type="checkbox"/>	<input type="checkbox"/>	<input type="checkbox"/>	<input checked="" type="checkbox"/>
-	<input type="checkbox"/>	<input type="checkbox"/>	<input type="checkbox"/>	<input checked="" type="checkbox"/>
-	<input type="checkbox"/>	<input type="checkbox"/>	<input type="checkbox"/>	<input checked="" type="checkbox"/>
Keukenaccessoires, te weten:				
-	<input type="checkbox"/>	<input type="checkbox"/>	<input type="checkbox"/>	<input checked="" type="checkbox"/>
-	<input type="checkbox"/>	<input type="checkbox"/>	<input type="checkbox"/>	<input checked="" type="checkbox"/>
-	<input type="checkbox"/>	<input type="checkbox"/>	<input type="checkbox"/>	<input checked="" type="checkbox"/>
-	<input type="checkbox"/>	<input type="checkbox"/>	<input type="checkbox"/>	<input checked="" type="checkbox"/>
-	<input type="checkbox"/>	<input type="checkbox"/>	<input type="checkbox"/>	<input checked="" type="checkbox"/>
-	<input type="checkbox"/>	<input type="checkbox"/>	<input type="checkbox"/>	<input checked="" type="checkbox"/>
-	<input type="checkbox"/>	<input type="checkbox"/>	<input type="checkbox"/>	<input checked="" type="checkbox"/>
-	<input type="checkbox"/>	<input type="checkbox"/>	<input type="checkbox"/>	<input checked="" type="checkbox"/>

Sanitair/sauna

Toilet met de volgende toebehoren:				
- Toilet	<input checked="" type="checkbox"/>	<input type="checkbox"/>	<input type="checkbox"/>	<input type="checkbox"/>
- Toilethouder	<input checked="" type="checkbox"/>	<input type="checkbox"/>	<input type="checkbox"/>	<input type="checkbox"/>
- Toiletborstel(houder)	<input checked="" type="checkbox"/>	<input type="checkbox"/>	<input type="checkbox"/>	<input type="checkbox"/>
- Fontein	<input checked="" type="checkbox"/>	<input type="checkbox"/>	<input type="checkbox"/>	<input type="checkbox"/>

	Blijft achter	Gaat mee	Kan worden overgenomen	n.v.t.
-	<input type="checkbox"/>	<input type="checkbox"/>	<input type="checkbox"/>	<input checked="" type="checkbox"/>
-	<input type="checkbox"/>	<input type="checkbox"/>	<input type="checkbox"/>	<input checked="" type="checkbox"/>
Badkamer met de volgende toebehoren:				
- Ligbad	<input type="checkbox"/>	<input type="checkbox"/>	<input type="checkbox"/>	<input checked="" type="checkbox"/>
- Jacuzzi/whirlpool	<input type="checkbox"/>	<input type="checkbox"/>	<input type="checkbox"/>	<input checked="" type="checkbox"/>
- Douche (cabine/scherm)	<input checked="" type="checkbox"/>	<input type="checkbox"/>	<input type="checkbox"/>	<input type="checkbox"/>
- Stoomdouche (cabine)	<input type="checkbox"/>	<input type="checkbox"/>	<input type="checkbox"/>	<input checked="" type="checkbox"/>
- Wastafel	<input type="checkbox"/>	<input type="checkbox"/>	<input type="checkbox"/>	<input checked="" type="checkbox"/>
- Wastafelmeubel	<input checked="" type="checkbox"/>	<input type="checkbox"/>	<input type="checkbox"/>	<input type="checkbox"/>
- Planchet	<input type="checkbox"/>	<input type="checkbox"/>	<input type="checkbox"/>	<input checked="" type="checkbox"/>
- Toiletkast	<input type="checkbox"/>	<input type="checkbox"/>	<input type="checkbox"/>	<input checked="" type="checkbox"/>
- Toilet	<input checked="" type="checkbox"/>	<input type="checkbox"/>	<input type="checkbox"/>	<input type="checkbox"/>
- Toilethouder	<input checked="" type="checkbox"/>	<input type="checkbox"/>	<input type="checkbox"/>	<input type="checkbox"/>
- Toiletborstel(houder)	<input checked="" type="checkbox"/>	<input type="checkbox"/>	<input type="checkbox"/>	<input type="checkbox"/>
-	<input type="checkbox"/>	<input type="checkbox"/>	<input type="checkbox"/>	<input checked="" type="checkbox"/>
-	<input type="checkbox"/>	<input type="checkbox"/>	<input type="checkbox"/>	<input checked="" type="checkbox"/>
Sauna met toebehoren	<input type="checkbox"/>	<input type="checkbox"/>	<input type="checkbox"/>	<input checked="" type="checkbox"/>
	<input type="checkbox"/>	<input type="checkbox"/>	<input type="checkbox"/>	<input checked="" type="checkbox"/>
	<input type="checkbox"/>	<input type="checkbox"/>	<input type="checkbox"/>	<input checked="" type="checkbox"/>
<i>Exterieur/installaties/veiligheid/energiebesparing</i>				
Schotel/antenne	<input type="checkbox"/>	<input type="checkbox"/>	<input type="checkbox"/>	<input checked="" type="checkbox"/>
Brievenbus	<input type="checkbox"/>	<input type="checkbox"/>	<input type="checkbox"/>	<input checked="" type="checkbox"/>
Kluis	<input checked="" type="checkbox"/>	<input type="checkbox"/>	<input type="checkbox"/>	<input type="checkbox"/>
(Voordeur)bel	<input checked="" type="checkbox"/>	<input type="checkbox"/>	<input type="checkbox"/>	<input type="checkbox"/>
Alarminstallatie	<input type="checkbox"/>	<input type="checkbox"/>	<input type="checkbox"/>	<input checked="" type="checkbox"/>
(Veiligheids)sloten en overige inbraakpreventie	<input checked="" type="checkbox"/>	<input type="checkbox"/>	<input type="checkbox"/>	<input type="checkbox"/>
Rookmelders	<input checked="" type="checkbox"/>	<input type="checkbox"/>	<input type="checkbox"/>	<input type="checkbox"/>
(Klok)thermostaat	<input checked="" type="checkbox"/>	<input type="checkbox"/>	<input type="checkbox"/>	<input type="checkbox"/>
Airconditioning	<input type="checkbox"/>	<input type="checkbox"/>	<input type="checkbox"/>	<input checked="" type="checkbox"/>
Warmwatervoorziening, te weten:				
- CV-installatie	<input checked="" type="checkbox"/>	<input type="checkbox"/>	<input type="checkbox"/>	<input type="checkbox"/>
- Boiler	<input checked="" type="checkbox"/>	<input type="checkbox"/>	<input type="checkbox"/>	<input type="checkbox"/>
- Geiser	<input type="checkbox"/>	<input type="checkbox"/>	<input type="checkbox"/>	<input checked="" type="checkbox"/>
-	<input type="checkbox"/>	<input type="checkbox"/>	<input type="checkbox"/>	<input checked="" type="checkbox"/>
-	<input type="checkbox"/>	<input type="checkbox"/>	<input type="checkbox"/>	<input checked="" type="checkbox"/>
-	<input type="checkbox"/>	<input type="checkbox"/>	<input type="checkbox"/>	<input checked="" type="checkbox"/>
Screens	<input checked="" type="checkbox"/>	<input type="checkbox"/>	<input type="checkbox"/>	<input type="checkbox"/>
Rolluiken	<input type="checkbox"/>	<input type="checkbox"/>	<input type="checkbox"/>	<input checked="" type="checkbox"/>
Zonwering buiten	<input checked="" type="checkbox"/>	<input type="checkbox"/>	<input type="checkbox"/>	<input type="checkbox"/>
-	<input type="checkbox"/>	<input type="checkbox"/>	<input type="checkbox"/>	<input checked="" type="checkbox"/>
-	<input type="checkbox"/>	<input type="checkbox"/>	<input type="checkbox"/>	<input checked="" type="checkbox"/>
-	<input type="checkbox"/>	<input type="checkbox"/>	<input type="checkbox"/>	<input checked="" type="checkbox"/>
Isolatievoorzieningen (voorzetramen/radiatorfolie etc.), te weten:				
-	<input type="checkbox"/>	<input type="checkbox"/>	<input type="checkbox"/>	<input checked="" type="checkbox"/>
-	<input type="checkbox"/>	<input type="checkbox"/>	<input type="checkbox"/>	<input checked="" type="checkbox"/>

	Blijft achter	Gaat mee	Kan worden overgenomen	n.v.t.
Telefoonaansluiting/internetaansluiting	<input checked="" type="checkbox"/>	<input type="checkbox"/>	<input type="checkbox"/>	<input type="checkbox"/>
Veiligheidsschakelaar wasautomaat	<input type="checkbox"/>	<input type="checkbox"/>	<input type="checkbox"/>	<input checked="" type="checkbox"/>
Waterslot wasautomaat	<input type="checkbox"/>	<input type="checkbox"/>	<input type="checkbox"/>	<input checked="" type="checkbox"/>
Zonnepanelen	<input checked="" type="checkbox"/>	<input type="checkbox"/>	<input type="checkbox"/>	<input type="checkbox"/>
Oplaadpunt elektrische auto	<input type="checkbox"/>	<input type="checkbox"/>	<input type="checkbox"/>	<input checked="" type="checkbox"/>
	<input type="checkbox"/>	<input type="checkbox"/>	<input type="checkbox"/>	<input checked="" type="checkbox"/>
	<input type="checkbox"/>	<input type="checkbox"/>	<input type="checkbox"/>	<input checked="" type="checkbox"/>
Tuin				
<i>Inrichting</i>				
Tuinaanleg/bestrating	<input checked="" type="checkbox"/>	<input type="checkbox"/>	<input type="checkbox"/>	<input type="checkbox"/>
Beplanting	<input checked="" type="checkbox"/>	<input type="checkbox"/>	<input type="checkbox"/>	<input type="checkbox"/>
	<input type="checkbox"/>	<input checked="" type="checkbox"/>	<input type="checkbox"/>	<input type="checkbox"/>
<i>Verlichting/installaties</i>				
Buitenverlichting	<input checked="" type="checkbox"/>	<input type="checkbox"/>	<input type="checkbox"/>	<input type="checkbox"/>
Tijd- of schemerschakelaar/bewegingsmelder	<input checked="" type="checkbox"/>	<input type="checkbox"/>	<input type="checkbox"/>	<input type="checkbox"/>
1 regenton	<input type="checkbox"/>	<input checked="" type="checkbox"/>	<input type="checkbox"/>	<input type="checkbox"/>
<i>Bebouwing</i>				
Tuinhuis/buitenberging	<input checked="" type="checkbox"/>	<input type="checkbox"/>	<input type="checkbox"/>	<input type="checkbox"/>
Kasten/werkbank in tuinhuis/berging	<input type="checkbox"/>	<input checked="" type="checkbox"/>	<input type="checkbox"/>	<input type="checkbox"/>
(Broei)kas	<input type="checkbox"/>	<input type="checkbox"/>	<input type="checkbox"/>	<input checked="" type="checkbox"/>
	<input type="checkbox"/>	<input type="checkbox"/>	<input type="checkbox"/>	<input checked="" type="checkbox"/>
	<input type="checkbox"/>	<input type="checkbox"/>	<input type="checkbox"/>	<input checked="" type="checkbox"/>
Overig				
Overige tuin, te weten:				
- (Sier)hek	<input type="checkbox"/>	<input type="checkbox"/>	<input type="checkbox"/>	<input checked="" type="checkbox"/>
- Vlaggenmast(houder)	<input checked="" type="checkbox"/>	<input type="checkbox"/>	<input type="checkbox"/>	<input type="checkbox"/>
- Waterornament voortuin	<input checked="" type="checkbox"/>	<input type="checkbox"/>	<input type="checkbox"/>	<input type="checkbox"/>
-	<input type="checkbox"/>	<input checked="" type="checkbox"/>	<input type="checkbox"/>	<input type="checkbox"/>

Overig

Zijn er zaken die geen eigendom zijn van verkoper omdat er sprake is van een leasecontract of huurcontract. Zo ja, neemt verkoper de zaak mee of wordt het betreffende contract overgenomen?	Ja	Nee	Gaat mee	Moet worden overgenomen
CV	<input type="checkbox"/>	<input checked="" type="checkbox"/>	<input type="checkbox"/>	<input type="checkbox"/>
Boiler	<input type="checkbox"/>	<input checked="" type="checkbox"/>	<input type="checkbox"/>	<input type="checkbox"/>
Zonnepanelen	<input type="checkbox"/>	<input checked="" type="checkbox"/>	<input type="checkbox"/>	<input type="checkbox"/>
	<input type="checkbox"/>	<input checked="" type="checkbox"/>	<input type="checkbox"/>	<input type="checkbox"/>
	<input type="checkbox"/>	<input checked="" type="checkbox"/>	<input type="checkbox"/>	<input type="checkbox"/>
	<input type="checkbox"/>	<input checked="" type="checkbox"/>	<input type="checkbox"/>	<input type="checkbox"/>
Bijlage(n) over te nemen contracten:				
-				
-				

Vragenlijst voor de verkoop van een woning

DEEL B

1 Bijzonderheden

- a. Zijn er nadat u het perceel in eigendom hebt gekregen nog andere, eventuele aanvullende notariële of onderhandse akten opgesteld met betrekking tot het perceel? **Nee**
Zo ja, welke? : _____
- b. Zijn er mondelinge of schriftelijke afspraken gemaakt over aangrenzende percelen? **Nee**
(Denk hierbij aan regelingen voor het gebruik van een poort, schuur, garage, tuin, overeenkomsten met meerdere burens, toezeggingen, erfafscheidingen.)
Zo ja, welke zijn dat? : _____
- c. Wijken de huidige terreinafscheidingen af van de kadastrale eigendomsgrenzen? **Nee**
(Denk hierbij ook aan strookjes grond van de gemeente die u in gebruik heeft, of grond van u die gebruikt wordt door de burens.)
Zo ja, waaruit bestaat die afwijking? : _____
- d. Is een gedeelte van de woning, schuur, garage of schutting gebouwd op grond van de burens of andersom? **Nee**
Zo ja, graag nader toelichten: : _____
- e. Heeft u grond van derden in gebruik? **Nee**
Zo ja, welke grond? : _____
- f. Rusten er 'bijzondere lasten en beperkingen' op de woning en/of het perceel? (Bijzondere lasten en beperkingen kunnen privaatrechtelijke beperkingen zijn zoals (lijdende) erfdienstbaarheden (bijvoorbeeld een recht van overpad), kwalitatieve verplichtingen, kettingbedingen, vruchtgebruik, voorkeursrecht (bijvoorbeeld een eerste recht van koop), opstalrecht, erfpacht, huurkoop. Het kan ook gaan om publiekrechtelijke beperkingen zoals een aanschrijving van de gemeente in het kader van een illegale verbouwing) **Nee**
Zo ja, welke? : _____
- g. Is de Wet voorkeursrecht gemeenten van toepassing? **Nee**
- h. Is er een anti-speculatiebeding en/of zelfbewoningsplicht van toepassing op de woning? **Nee**
Zo ja, hoe lang nog? : _____
- i. Is er sprake van een beschermd stads- of dorpsgezicht of loopt er een procedure tot aanwijzing daartoe? **Nee**
Is er sprake van een gemeentelijk-, provinciaal-of rijksmonument of loopt er een procedure tot aanwijzing daartoe? **Nee**
Is er volgens het bestemmingsplan sprake van een beeldbepalend of karakteristiek object? **Nee**
- j. Is er sprake (geweest) van ruilverkaveling? **Nee**
Zo ja, moet u hiervoor ruilverkavelingsrente betalen? Ja / Nee

Zo ja, hoeveel en voor hoe lang? Bedrag: € _____

Duur: _____

k. Is er sprake van onteigening? **Nee**

l. Is de woning of de grond geheel of gedeeltelijk verhuurd of bij anderen in gebruik? **Nee**

Zo ja: Is er een huurcontract/ gebruiksovereenkomst? Ja / Nee

Indien er geen contract of overeenkomst is, : _____
 beschrijf hieronder wat (mondeling) met de
 huurder/ gebruiker is afgesproken:

Welk gedeelte is verhuurd/ in gebruik gegeven? : _____

Welke delen vallen onder gezamenlijk gebruik? : _____

Welke zaken zijn van de huurder en mag hij : _____
 verwijderen bij ontruiming?
 (Bijvoorbeeld geiser, keuken, lampen.)

Heeft de huurder een waarborgsom gestort? Ja / Nee

Zo ja, hoeveel? € _____

Heeft u nog andere afspraken met de huurders gemaakt? Ja / Nee

Zo ja, welke? : _____

m. Is er over de woning een geschil/procedures gaande, al dan niet bij de rechter, huurcommissie of **Nee**
 een andere instantie?(bijvoorbeeld onteigening/kwesties met burens, zoals erfdienstbaarheden,
 recht van overpad, erfafscheidingen e.d.)

Zo ja, welke is/zijn dat? : _____

n. Is er bezwaar gemaakt tegen de waardebeschikking WOZ? **Nee**

Zo ja, toelichting: : _____

o. Zijn er door de overheid of nutsbedrijven verbeteringen of herstellingen voorgeschreven of **Nee**
 aangekondigd die nog niet naar behoren zijn uitgevoerd?

Zo ja, welke? : _____

p. Zijn er in het verleden subsidies of premies verstrekt die bij verkoop van de woning voor een deel **Nee**
 kunnen worden teruggevorderd?

Zo ja, welke? : _____

q. Is de woning onbewoonbaar verklaard of in het verleden ooit onbewoonbaar verklaard geweest? **Nee**

Zo ja, waarom? : _____

r. Is er bij verkoop sprake van een omzetbelastingheffing? **Nee**

(Bijvoorbeeld omdat het een voormalig bedrijfsonroerendgoed is, of een woning met
 praktijkgedeelte, of omdat u pas ingrijpend verbouwd hebt.)

Zo ja, waarom? : _____

- s. Hoe gebruikt u de woning nu? (Bijvoorbeeld woning, praktijk, winkel, opslag) : **Als onze woning**
- Is dat gebruik volgens de gemeente toegestaan? **Ja**
- Zo nee, heeft de gemeente dit strijdige gebruik wel eens bij u aangekaart? Ja / Nee
- Hoe heeft de gemeente dit strijdige gebruik bij u aangekaart? : _____

2 Gevels

- a. Is er sprake (geweest) van vochtdoorslag of aanhoudend vochtige plekken op de gevels? **Nee**
- Zo ja, waar? : _____
- b. Zijn er (gerepareerde) scheuren/beschadigingen in/aan de gevels aanwezig? **Nee**
- Zo ja, waar? : _____
- c. Zijn de gevels tijdens de bouw geïsoleerd? **Ja**
- Zo nee, zijn de gevels daarna (deels) geïsoleerd? Ja / Nee / Niet bekend
- Zo ja, wanneer heeft de isolatie van de gevels plaatsgevonden en met welk isolatiemateriaal? : _____
- Heeft u een certificaat of bewijs van het na-isoleren? Ja / Nee
- Is er sprake van volledige isolatie? **Ja**
- Zo nee, welke delen van de gevels zijn er niet geïsoleerd? : _____
- d. Zijn de gevels ooit gereinigd? **Nee**
- Zo ja, volgens welke methode en wanneer? : _____

3 Dak(en)

- a. Hoe oud zijn de daken ongeveer? Platte daken: : **2004**
- Overige daken: : **2021 dak tuinoverkapping**
- b. Heeft u last van daklekkages (gehad)? **Ja**
- Zo ja, waar? : **Ter hoogte aanheling serre/muur woning. Oorzaak: losliggend rubberoid op de dakrand. Gerepareerd in 2021, geen klachten meer sindsdien.**
- c. Zijn er in het verleden gebreken geconstateerd aan de dakconstructie zoals scheve, doorbuigende, krakende, beschadigde en/of aangetaste dakdelen? **Nee**
- Zo ja, waar? : _____
- d. Heeft u het dak al eens (gedeeltelijk) laten vernieuwen c.q. laten repareren? **Ja**
- Zo ja, welk (gedeelte van het) dak en waarom? : **De randen van het dak op de eerste verdieping bij de serre: daktrim gereinigd, ingesmeerd en herplaatst met meer bevestigingspunten, uitsnijden bestaande dakbedekking opstaande randen en inbranden nieuwe opstaande dakranden. Reden: dak was 17 jaar oud**
- e. Is het dak tijdens de bouw geïsoleerd? Platte daken: **Ja**

Overige daken: **Nee**
 Zo nee, is het dak daarna geïsoleerd? Platte daken: Ja / Nee / Niet bekend

Overige daken: **Nee**

Zo ja, wanneer heeft de isolatie plaatsgevonden en : **NVT**
 met welk isolatiemateriaal?

Heeft u een certificaat of bewijs van het na-isoleren? **Nee**

Is er sprake van volledige isolatie? Platte daken: **Ja**

Overige daken: **Nee**

Zo nee, welke delen zijn er niet geïsoleerd? : **Tuinoverkapping en schuurdak**

f. Zijn de regenwaterafvoeren lek of verstopt? **Nee**

Zo ja, toelichting: : _____

g. Zijn de dakgoten lek of verstopt? **Nee**

Zo ja, toelichting: : _____

4 Kozijnen, ramen en deuren

a. Van welk materiaal zijn de buitenkozijnen gemaakt? : **Hout**
 (bijvoorbeeld hout, kunststof of aluminium of een andersoortig materiaal)

b. Wanneer zijn de buitenkozijnen, ramen en deuren : **In 2020 algehele schilderbeurt In 2024 achterzijde geheel en zijkant en keukenzijde alleen liggende delen**
 voor het laatst geschilderd?

Is dit gebeurd door een erkend schildersbedrijf? **Ja**

Zo ja, door wie? : **In 202 door Meijer & Meijer, Nieuw-Vennep In 2024 door Van Damme VOB, Nieuw-Vennep**

c. Functioneren alle scharnieren en sloten? **Nee**

Zo nee, toelichting: : **Ramen en deuren in huis sluiten goed, maar klemmen wel eens in vochtige periodes. Schuurdeur (achtertuin) kan niet in slot.**

d. Zijn voor alle afsluitbare deuren, ramen etc. sleutels aanwezig? **Ja**

Zo nee, voor welke deuren, ramen etc. niet? : _____

e. Is er sprake van isolerende beglazing? **Ja**

Zo ja, welk type glas? : **HR++ in serre HR++ in de woning zelf**

(bijvoorbeeld HR, HR+, HR++ of HR+++; zie de glassponning waarin doorgaans staat vermeld welke type glas er is geplaatst)

Is er sprake van isolerende beglazing in de gehele woning? **Ja**

Zo nee, welke ramen zijn niet geïsoleerd? : _____

f. Is er bij de isolerende beglazing sprake van condensvorming tussen het glas? **Nee**
 (Denk aan lekkende ruiten.)

Zo ja, waar? : _____

5 Vloeren, plafonds en wanden

- a. Is er sprake (geweest) van vochtdoorslag of optrekkend vocht op de vloeren, plafonds en/of wanden? **Nee**
 Zo ja, waar? : _____
- b. Is er sprake (geweest) van schimmelvorming op de vloeren, plafonds en/of wanden? **Nee**
 Zo ja, waar? : _____
- c. Zijn er (gerepareerde) of (verborgen) scheuren en/of beschadigingen in/aan vloeren, plafonds en/of wanden aanwezig? **Ja**
 Zo ja, waar? : **Plekje naast badkamer op de gang, tgv eerdere lekkage van CV. Lekkage verholpen in 2020 2 plekken in de woonkamer in plafond tgv roest in beton**
- d. Hebben zich in het verleden problemen voorgedaan met de afwerkingen? (Bijvoorbeeld loszittend tegelwerk, loslatend behang of spuitwerk, holklinkend of loszittend stucwerk, etc.) **Nee**
 Zo ja, waar? : _____
- e. Is er sprake (geweest) van gebreken aan de vloerconstructie, zoals scheve, doorbuigende, krakende, beschadigde en/of aangetaste vloerdelen? **Nee**
 Zo ja, waar? : _____
- f. Is er sprake van vloerisolatie? **Nee**
 Zo ja, wanneer heeft de isolatie van de vloer plaatsgevonden en met welk isolatiemateriaal? : _____
 Heeft u een certificaat of bewijs van het na-isoleren? Ja / Nee
 Is er sprake van volledige isolatie? **Niet bekend**
 Zo nee, welke delen zijn er niet geïsoleerd? : _____

6 Fundering, kruipruimte en kelder

- a. Is er sprake (geweest) van gebreken aan de fundering? **Nee**
 Zo ja, waar? : _____
- b. Is de kruipruimte toegankelijk? **Ja**
 Is de kruipruimte droog? **Meestal**
 Zo nee of meestal, toelichting: : **Tijdens langdurige natte periodes soms vochtig**
- c. Is er sprake van vochtdoorslag door de kelderwand? **Nee**
 Zo ja of soms, toelichting: : _____
- d. Is de grondwaterstand in de afgelopen jaren waarneembaar gewijzigd of is er sprake van wateroverlast geweest? **Nee**
 Zo ja, heeft dit tot problemen geleid in de vorm van water in de kruipruimte c.q. kelder? Ja / Nee / n.v.t.
 Zo nee, tot wat voor andere problemen heeft dit : _____

geleid? _____

7 Installaties

- a. Wat voor warmte-installatie(s) is/zijn er aanwezig in : **CV installatie (gas), elektrische boiler in keuken**
 de woning?
 (bijvoorbeeld cv-installatie, WTW-systeem, WKO-systeem, (hybride) warmtepomp, airconditioning, zonneboiler, elektrische boiler, pelletkachel dan wel een andere installatie)
- Is/zijn de installatie(s) eigendom? **Ja**
- Zo nee, toelichting: _____
 (bijvoorbeeld de installatie(s) is/ zijn gehuurd of geleased. Tevens huur-/leaseprijs vermelden)
- Merk van de installatie(s): : **CV installatie: Intergas Boiler: Plieger**
- Type(nummer) van de installatie(s): : **CV-installatie: KK HRE 043327 Boiler: Plieger15, art. 40181520**
- Installatiedatum van de installatie(s): : **CV-installatie: 2019 Boiler: 2014**
- Op welke datum is/zijn deze installatie(s) voor het laatst onderhouden? : **CV-installatie: april 2024**
- Is het onderhoud uitgevoerd door een erkend bedrijf? **Ja**
- Zo ja, door wie? : **Gasservice Kennemerland (onderhoudscontract)**
- b. Zijn er de afgelopen tijd zaken opgevallen ten aanzien van de installatie(s)? **Nee**
 (bijvoorbeeld de cv-installatie moet meer dan 1 keer per jaar bijgevoerd worden of de installatie functioneert niet goed)
- Zo ja, wat is u opgevallen? : _____
- c. Zijn er radiatoren die niet warm worden? **Nee**
- Zo ja, welke? : _____
- d. Zijn er radiatoren of (water)leidingen die lekken? **Nee**
- Zo ja, waar en welke? : _____
- e. Zijn er radiatoren of (water)leidingen die ooit zijn bevroren? **Nee**
- Zo ja, waar? : _____
- f. Heeft u vloerverwarming in de woning? **Nee**
- Zo ja, betreft dit elektrische vloerverwarming, vloerverwarming met warm water of anders? **Ja / Nee**
- Elektrisch: _____
- warm water: **Ja / Nee**
- overig, namelijk : _____
- Waar bevindt zich de elektrische vloerverwarming? : _____
- Waar bevindt zich de vloerverwarming met warm water? : _____

- Waar bevindt zich de overige vloerverwarming? : _____

- g. Zijn er vertrekken die niet (goed) warm worden? **Nee**
Zo ja, welke? : _____

- h. Heeft de woning zonnepanelen die uw eigendom zijn? **Ja**
Heeft de woning zonnepanelen die worden gehuurd of geleased? **Nee**
Kan het huurcontract/ leasecontract worden overgenomen door koper? Zo ja, dan overnamecontract opvragen. Ja / Nee / Niet bekend
Hoeveel zonnepanelen zijn er aanwezig? Aantal: **10**
Zo ja, blijven de zonnepanelen achter? **Ja**
Wat is de capaciteit van één zonnepaneel? : **310 Wp**
(De capaciteit van zonnepanelen wordt uitgedrukt in Wattpiek (Wp). Bijvoorbeeld één zonnepaneel levert 390 Wp.
Functioneren alle zonnepanelen? **Ja**
Wat is het merk/ type van de zonnepanelen? : **Solar**
Maakt u gebruik van een app om de opbrengst van de zonnepanelen te bekijken? **Ja**
Zo ja, welke? : **ShinePhone**
In welk jaar zijn de zonnepanelen geplaatst en door wie? Jaar: **2020 door Solar NRG**
Installateur: : **Solar NRG**
Is de btw over het aankoopbedrag teruggevraagd van de belastingdienst? **Ja**
Hoeveel stroom heeft u het afgelopen jaar opgewekt? Jaar: **2023: 3025 kWh**
Aantal kWh: : **2023: 3025 kWh**
Hoe lang zit er nog fabrieksgarantie op de zonnepanelen? : **max. 6 jaar**
Zijn de zonnepanelen aangeschaft met subsidie? **Ja**
Zo ja, moet de subsidie worden terugbetaald? **Nee**
Zo ja, welk bedrag moet worden terugbetaald? € _____
- i. In welk jaar zijn voor het laatst de aanwezige schoorsteenkanalen/rookgasafvoeren geveegd/gereinigd? : **NVT**
- j. Wanneer heeft u de aanwezige schoorsteenkanalen voor het laatst gebruikt? : **Niet**
Is de trek van aanwezige schoorsteenkanalen goed? **Niet bekend**
- k. Zijn er onderdelen van de elektrische installatie vernieuwd? (onder de elektrische installatie wordt verstaan alle elektra leidingen/ schakelaars stopcontacten, meterkast e.d.) **Ja**
Zo ja, wanneer en welke onderdelen? : **Extra groep voor inductie koken 2022 Verzwaring van 1 groep ivm zonnepanelen 2020**
Zijn er gebreken aan de elektrische installatie? **Nee**
Zo ja, welke? : _____

- l. Is er een laadpaal aanwezig voor een elektrische auto? **Nee**
 Zo ja, waar bevindt deze zich? : _____
 Blijft deze achter? Ja / Nee / n.v.t./Nader overeen te komen
- m. Is er mechanische ventilatie of een soortgelijk systeem aanwezig? **Ja**
 Zo ja, functioneert dit systeem naar behoren? **Ja**
 Zo nee, toelichting: : _____
 Wanneer is dit systeem voor het laatst onderhouden? : --
 Hoe oud is dit systeem ongeveer? : **2004**
- n. Is er een domoticasysteem of een soortgelijk systeem aanwezig? (Een domoticasysteem bedient de verwarming, verlichting, verwarming, audio, ventilatie e.d. automatisch) **Nee**
 Zo ja, functioneert dit systeem naar behoren? Ja / Nee
 Zo nee, toelichting: : _____
 Hoe oud is dit systeem ongeveer? : _____
- o. Zijn er rookmelders op iedere verdieping aanwezig? **Ja**
 Zo ja, hoe oud zijn de rookmelders ongeveer? : **2020**
- 8 Sanitair, riolering en keuken**
- a. Zijn er beschadigingen aan wastafels, douche, bad, toiletten, gootstenen en kranen? **Nee**
 Zo ja, welke? : _____
- b. Hoe oud is de badkamer ongeveer? : **2004**
- c. Lopen de afvoeren van wastafels, douche, bad, toiletten, gootstenen en kranen goed door? **Ja**
 Zo nee, welke niet? : _____
- d. Is de woning aangesloten op het gemeentelijke riool? **Ja**
- e. Zijn er gebreken (geweest) aan de riolering, zoals breuken, stankoverlast, lekkages, etc.? **Nee**
 Zo ja, welke? : _____
- f. Is er een andere voorziening, zoals een septictank, beerput of dergelijk aanwezig? **Nee**
 Zo ja, wat is er aanwezig en hoe dient dit te worden onderhouden? : _____
- g. Van welk jaar dateert de keukenopstelling ongeveer? : **2018**
- h. Van welk jaar dateert de inbouwapparatuur ongeveer? : **Magnetron 2018 Koelkast 2018 Afzuigkap 2018 Kookplaat 2022**
 Functioneert alle inbouwapparatuur? **Ja**
 Zo nee, welk inbouwapparaat functioneert niet? : _____

- i. Heeft u een kokend water kraan? (bijvoorbeeld een Quooker kraan of een soortgelijke kraan) **Nee**
Zo ja, functioneert deze kraan naar behoren en hoe : _____
oud is deze kraan ongeveer? _____

9 Diversen

- a. Wat is het bouwjaar van de woning? : **2004**
- b. Zijn er asbesthoudende materialen in/op de woning/ bijgebouw(en) aanwezig? (bijvoorbeeld asbest zeil, een asbestplaat die onder en/of achter de CV ketel is geplaatst, asbesthoudend isolatiemateriaal om de verwarmingsbuis, asbesthoudend koord bij oude cv-ketels/gaskachels, asbestgolfplaten e.d.) **Nee**
Zo ja, welke en waar? : _____
- c. Blijft er in de woning zeil achter, al dan niet vastgelijmd, dat is aangeschaft tussen 1955 en 1982? **Nee**
- d. Is er sprake van loden leidingen in de woning? **Nee**
Zo ja, waar? : _____
- e. Is er een Japanse duizendknoop aanwezig in de tuin? (Een Japanse duizendknoop is een exotische plant, welke moeilijk te verwijderen is. De sterke wortelstokken en stengels van de Japanse duizendknoop zijn in staat om schade te veroorzaken aan gebouwen, leidingen en wegen) **Nee**
- f. Is er in puin/asbest afval in de grond/tuin aanwezig? **Nee**
- g. Heeft u elders lekkages gehad? (dus los van het dak/ sanitair/ riolering) **Nee**
- h. Is de grond verontreinigd? **Nee**
Zo ja, is er een onderzoeksrapport? Ja / Nee / n.v.t.
Zo ja, heeft de gemeente/provincie een onderzoeks- of saneringsbevel opgelegd? Ja / Nee / n.v.t.
- i. Is er een olietank aanwezig of aanwezig geweest? **Nee**
Zo ja, is deze gesaneerd/verwijderd? Ja / Nee / n.v.t.
Als deze is gesaneerd, waar is de olietank op het perceel gesitueerd? : _____
Is er een Kiwa-certificaat aanwezig? **n.v.t.**
- j. Is er sprake van overlast door ongedierte in of (rond)om de woning? **Nee**
(Denk aan muizen, ratten, kakkerlakken, etc.)
Zo ja, waar? : _____
- k. Is de woning aangetast door houtworm, boktor, ander ongedierte of zwam? **Nee**
Zo ja, waar? : _____
Zo ja, is deze aantasting al eens behandeld? Ja / Nee / n.v.t.
Zo ja, wanneer? : _____
Zo ja, door welk bedrijf? : _____
- l. Is er sprake van chlorideschade (betonrot)? (Betonrot komt vooral voor in kruipruimtes van **Nee**

woningen gebouwd tussen 1965 en 1981 die voorzien zijn van betonnen vloerelementen van het merk Kwaaitaal of Manta. Ook andere beton- elementen - bijvoorbeeld balkons - kunnen aangetast zijn)

Zo ja, waar? : _____

- m. Hebben er verbouwingen en/of bijbouwingen plaatsgevonden in en/of om de woning? **Ja**
 Zo ja, welke ver-/bijbouwingen? : **Serre Tuinhuis met veranda**
 Zo ja, in welk jaartal? : **2004 2022**
 Zo ja, door welk bedrijf zijn deze uitgevoerd? : **Serre: door bedrijf dat niet meer bestaat (naam onbekend)**
Tuinhuis in eigen beheer
- n. Zijn er verbouwingen of uitbreidingen uitgevoerd zonder omgevingsvergunning (voorheen bouwvergunning)? **Ja**
 Zo ja, welke? : **Serre en tuinhuis, was niet nodig**
- o. Is er sprake van glasvezel internet? **Ja**
- p. Bent u in het bezit van een definitief energieprestatiecertificaat/energielabel? **Ja**
 Zo ja, welke label? : **A**

10 Vaste lasten

- a. Hoeveel betaalde u voor de laatste aanslag onroerendezaakbelasting? **€ 489**
 Belastingjaar? : **2024**
- b. Wat is de WOZ-waarde? **€ 678000**
 Peiljaar? : **2023**
- c. Hoeveel betaalde u voor de laatste aanslag waterschapslasten? **€ 512**
 Belastingjaar? : **2024**
- d. Hoeveel betaalde u voor de laatste aanslag gemeentelijke belastingen? (zoals rioolheffing en afvalstoffenheffing e.d.) **€ 484**
 Belastingjaar? : **2024**
- e. Welke voorschotbedragen betaalt u maandelijks aan de nutsbedrijven? Gas: **€ 65**
 Elektra: **€ 65**
 Water: **€ 15**
 Stadsverwarming: € _____
 Anders: : **NVT**
 Te weten: € _____
 Wat is uw jaarverbruik voor gas/ elektriciteit en water? Gas (m³): **989**
 Elektriciteit hoog (kWh): **1213**
 Elektriciteit laag (kWh): **800**
 Elektriciteit totaal (kWh): **2013**
 Water (m³): **30**
 Stadsverwarming (GJ): _____
 Anders: **NVT**
 Met hoeveel bewoners bewoonde u de woning? Aantal: **2**
- f. Zijn er lease- en/of huurkoopcontracten? **Nee**

(Bijvoorbeeld keuken, kozijnen, cv-ketel, etc.)

Zo ja, welke? : _____

Zijn deze contracten overdraagbaar op de koper? Ja / Nee

Let op! Veel lease- en huurkoopcontracten zijn niet langer overdraagbaar op een koper. Neem hiervoor contact op met de betreffende leverancier.

Hoe lang lopen de contracten nog en wat is de eventuele afkoopsom? Afkoopsom: € _____

Duur: : _____

g. Als er sprake is van erfpacht of opstalrecht hoe hoog is dan de canon per jaar? € _____

Heeft u alle canons betaald? **n.v.t.**

Is de canon afgekocht? **n.v.t.**

Zo ja, tot wanneer? : _____

h. Heeft u alle gemeentelijke belastingen die u verschuldigd bent al betaald? **Ja**

Zijn er variabele bedragen voor gemeenschappelijke poorten, inritten of terreinen? **Nee**

Zo ja, hoe hoog en waarvoor? : _____

i. Heeft u, om in de straat te parkeren, een parkeervergunning nodig? **Nee**

Hoeveel parkeervergunningen kunnen er maximaal : _____
worden aangevraagd? _____

Wat zijn de kosten voor deze parkeervergunning(en) per jaar? € _____

11 Garanties

a. Zijn er lopende onderhoudscontracten en/of garantieregelingen overdraagbaar aan de koper? **Nee**
(Zoals dakbedekking, cv-installatie, dubbele beglazing, etc.)

Zo ja, welke? : _____

12 Nadere informatie

Overige zaken(Overige zaken die de koper naar uw : **Nvt**
mening moet weten)

Algemene informatie en voorwaarden Poldermakelaars B.V.

Algemene Consumentenvoorwaarden NVM

Op al onze opdrachten zijn van toepassing de voorwaarden zoals weergegeven in de brochure "Algemene Consumentenvoorwaarden NVM", mede vastgesteld door de Nederlandse Vereniging van Makelaars in onroerende goederen NVM. Hierin zijn de rechten en verplichtingen van de opdrachtgever en de makelaar nader omschreven. Indien u een exemplaar wilt ontvangen kunnen wij u deze per e-mail toezenden.

Voorwaarden en condities

Poldermakelaars streeft naar een zo nauwkeurig mogelijke inventarisatie van de beschikbare gegevens maar men moet ervan uitgaan dat het slechts indicatief is. De gegevens (bedragen, jaartallen, omschrijvingen, plattegronden, maten ed.) zijn soms verkregen door mondeling informatie, soms zijn ze vanuit het geheugen opgediept. De koper heeft zijn eigen onderzoeksplicht naar alle zaken die voor hem van belang zijn en kan zich nimmer beroepen op onbekendheid met feiten die hij zelf had kunnen waarnemen of kenbaar waren uit openbare registers. Aan bijna iedere onroerende zaak zijn bijzondere bepalingen of zogenaamde erfdienstbaarheden verbonden. Deze staan gewoonlijk in de akte van levering (het zogenaamde "eigendomsbewijs") welke kan worden opgevraagd bij Poldermakelaars of het kadaster. Van belang zijnde informatie is bij Poldermakelaars opvraagbaar. In veel gevallen worden deze gegevens aan u verstrekt of toegezonden (met uitzondering van privacygevoelige informatie). De informatie van deze woning wordt aan meerdere personen verstrekt. Aan deze gegevens kunnen geen rechten worden ontleend. De aanbieding van dit object dient te worden gezien als een uitnodiging tot het uitbrengen van een bod.

Rechtsgeldige koopovereenkomst pas ná ondertekening

Een mondelinge overeenstemming tussen de particuliere verkoper en de particuliere koper is niet rechtsgeldig. Met andere woorden: er is geen koop. Er is pas sprake van een rechtsgeldige koop als de particuliere verkoper en de particuliere koper de koopovereenkomst hebben ondertekend. Dit vloeit voort uit artikel 7:2 Burgerlijk Wetboek. Een bevestiging van de mondelinge overeenstemming per e-mail of een toegestuurd concept van de koopovereenkomst wordt overigens niet gezien als een 'ondertekende koopovereenkomst'.

Koopakte

Behoudens nadere afspraken gelden de standaardregels, zoals deze voorkomen in de modelakte die is opgesteld door de NVM. Verkoper behoudt zich het recht voor om een ouderdomsclausule en/of een asbestclausule op te nemen in de koopakte. De waarborgsom of bankgarantie is 10% van de koopsom. Eventueel door de koper te maken voorbehouden (zoals voor het verkrijgen van hypotheek, NHG garantie) worden alleen vermeld als deze in de onderhandelingen zijn afgesproken.

Ontbindende voorwaarden

Eventueel door de koper te maken voorbehouden of ontbindende voorwaarden worden alleen opgenomen wanneer deze bij aanvang van of tijdens de onderhandelingen zijn afgesproken. Bijvoorbeeld van het verkrijgen van financiering, Nationale Hypotheek Garantie, verkoop eigen woning of een starterslening. Voor de termijn voor een voorbehoud van financiering wordt standaard vijf weken na het tekenen van de koopovereenkomst opgenomen. Bij het verkrijgen van een starterslening kan dat langer zijn.

Gunning

Verkoper behoudt zich te allen tijde het recht voor het object te gunnen aan de gegadigde van zijn keuze.

Bouwkundige keuring

U heeft het recht een bouwkundige keuring van de woning te laten uitvoeren. Poldermakelaars kan u verwijzen naar betrouwbare onafhankelijke keuringsinstanties. Poldermakelaars adviseert u dit te laten doen na mondelinge overeenkomst, voorafgaand aan het tekenen van de koopovereenkomst om discussies achteraf te voorkomen.

Biedingen

Een bieding op een woning wordt uitsluitend in behandeling genomen als deze schriftelijk (of per e-mail) wordt uitgebracht. Een bieding dient minimaal de navolgende zaken te bevatten: uw n.a.w. gegevens plus uw telefoonnummer(s) en mailadres, het bedrag van de koopsom, uw wens voor de overdrachtsdatum van de woning, roerende zaken volgens de verstrekte lijst of afwijkend daarvan en alle eventuele opschortende en ontbindende voorwaarden die u wil opnemen. U bent pas in onderhandeling als u van de verkoper een tegenvoorstel heeft ontvangen. U bent niet in onderhandeling als Poldermakelaars aangeeft dat zij uw bod met de verkoper zal overleggen. Totdat er een tegenvoorstel wordt uitgebracht acht Poldermakelaars (en de verkoper) zich vrij te onderhandelen met iedere gegadigde van zijn keuze. Poldermakelaars accepteert geen biedingen als men de woning niet van binnen gezien heeft.

Biedsystemen

Systeem A "Amsterdamse systeem"

De verkopende makelaar onderhandelt met degene die als eerste een naar zijn oordeel serieus en onderhandelbaar bod heeft uitgebracht. Als deze onderhandelingen niet tot een resultaat leiden dan onderhandelt de verkopende makelaar vervolgens met een bieder van zijn keuze dan wel accepteert de verkopende makelaar uit de uitgebrachte biedingen het meest geschikte aanbod.

Systeem B

De verkopende makelaar bepaalt het tijdstip waarop de uitgebrachte biedingen worden beoordeeld. Het naar zijn oordeel meest aanvaardbare bod wordt geaccepteerd of er zal met een door de verkopende makelaar bepaalde bieder nader worden onderhandeld.

Toelichting meetinstructie NEN2580

De Meetinstructie is gebaseerd op de NEN2580. De Meetinstructie is bedoeld om een meer eenduidige manier van meten toe te passen voor het geven van een indicatie van de gebruiksoppervlakte. De Meetinstructie sluit verschillen in meetuitkomsten niet volledig uit, door bijvoorbeeld interpretatieverschillen, afrondingen of beperkingen bij het uitvoeren van de meting. Poldermakelaars BV en de verkoper aanvaarden geen enkele aansprakelijkheid voor enige onvolledigheid, onjuistheid of anderszins, dan wel de gevolgen daarvan. Alle opgegeven maten en oppervlakten zijn indicatief. Koper kan geen rechten ontleen aan de opgegeven maatvoering. Iedere koper heeft op verzoek het recht en krijgt ook de gelegenheid om zelf de maatvoering te controleren in de woning of aan de hand van beschikbare tekeningen.

Tot slot, de verkopers van de woning die u heeft bezichtigd zijn uiteraard zeer benieuwd naar uw reactie en bevindingen. Laat daarom na een bezichtiging altijd wat van u horen. Een kleine moeite, maar waardevol voor onze opdrachtgever en ons. Een telefoontje of mailtje hierover stellen wij zeer op prijs.

Mocht u aanvullende vragen hebben? Neem dan contact met ons op.