



Faustlaan 37, 2152 PD Nieuw-Vennep

Vraagprijs € 600.000,00 kosten koper

Omschrijving

Faustlaan 37, 2152 PD Nieuw-Vennep

In jaren '30 stijl gebouwde HOEKWONING met 3 riante slaapkamers, vernieuwde moderne keuken, badkamer en toilet (alle 3 vernieuwd in 2022) en een fijne tuin met fraaie veranda.

Nabij de woning ligt het winkelcentrum van Getsewoud. Net zoals diverse speelpleintjes, scholen (basis en middelbaar) en sportfaciliteiten. Diverse uitvalswegen naar de grote steden en de Luchthaven Schiphol tref je op korte afstand. Op loopafstand van de snelle busverbinding van R-net en vanaf treinstation Nieuw-Vennep zijn er verbindingen richting Amsterdam, Den Haag, Rotterdam en de Luchthaven Schiphol.

INDELING:

BEGANE GROND:

Entree, hal, uitgebreide meterkast met glasvezel. Vernieuwd modern toilet met fonteintje (2022). Ruime woonkamer met veel daglicht door de grote raampartijen, vloerverwarming en sfeervolle gashaard. In 2022 is de moderne dichte keuken vernieuwd en voorzien van alle gemakken, te weten inductiekookplaat, afzuigkap, koelkast, Quooker, vaatwasser, oven, combi-oven, warmhoudlade en praktische apothekerskast. De openslaande deuren brengen je, door de fraaie veranda (2022) met daklichten, in de achtertuin. De tuin is gelegen op het noordoosten (verrassend zonnig) en hier tref je een vrijstaande houten berging voorzien van elektra en de achterom.

EERSTE VERDIEPING:

Overloop. Riante ouderslaapkamer aan de achterzijde gelegen en een ruime slaapkamer aan de voorzijde gelegen. De in 2022 vernieuwde moderne badkamer is voorzien van een inloopdouche, toilet, breed wastafelmeubel en design radiator.

TWEEDE VERDIEPING:

Voorzolder met de HR CV-ketel, mechanische ventilatie box en de aansluitingen van de wasmachine en droger. Ruime slaapkamer met hoekdakkapel en airco.

BIJZONDERHEDEN:

- Woonoppervlakte 128 m².
- Perceelgrootte 225 m².
- 3 ruime slaapkamers (oorspronkelijk 4).
- Moderne (2022) keuken, badkamer en toilet.
- Energielabel C, volledig geïsoleerd en 12 zonnepanelen.
- Nabij alle denkbare voorzieningen.
- Oplevering in overleg.

Kenmerken

Vraagprijs	: € 600.000,00 kosten koper
Soort	: Woonhuis
Type woning	: Hoekwoning
Aantal kamers	: 4 kamers waarvan 3 slaapkamer(s)
Inhoud woning	: 463 m ³
Perceel oppervlakte	: 225 m ²
Gebruiksoppervlakte woonfunctie	: 128 m ²
Soort woning	: Eengezinswoning
Bouwjaar	: 2001
Ligging	: In woonwijk
Tuin	: Achtertuin, voortuin, zijtuin 140 m ²
Hoofdtuin	: Achtertuin 100 m ²
Garage	: Geen garage
Energielabel	: C
Verwarming	: C.V.-Ketel, Vloerverwarming gedeeltelijk, gashaard
Isolatie	: Volledig geïsoleerd
Voorzieningen	: Mechanische ventilatie, Rolluiken, TV kabel, Airconditioning, Rookkanaal, Dakraam, Glasvezel kabel, Zonnepanelen

Locatie

Faustlaan 37
2152 PD NIEUW-VENNEP

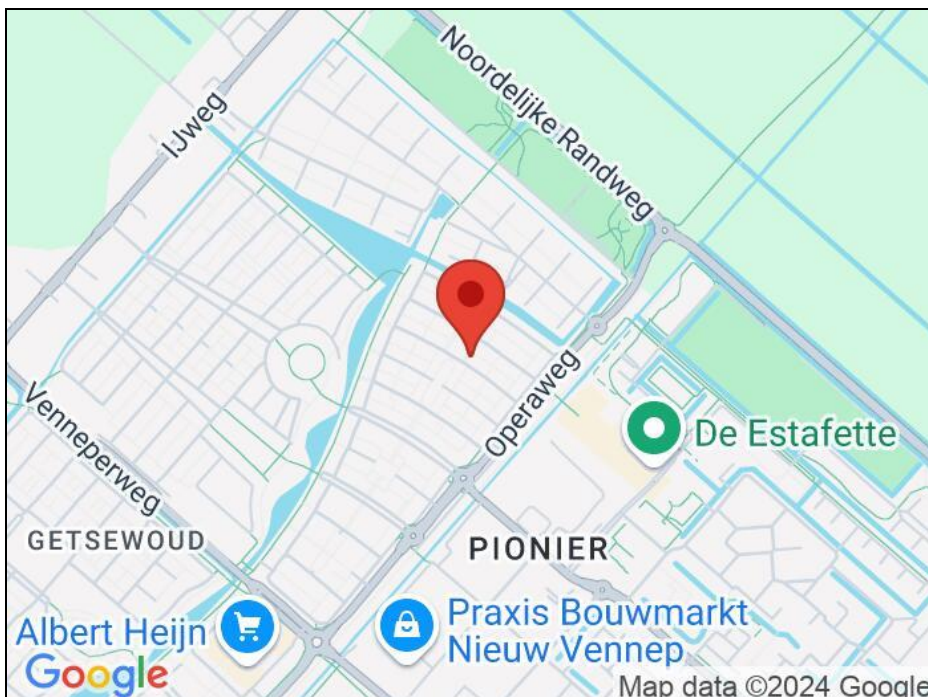

Foto's



Foto's



Foto's



Foto's



Foto's



Foto's



Foto's



Foto's



Plattegrond

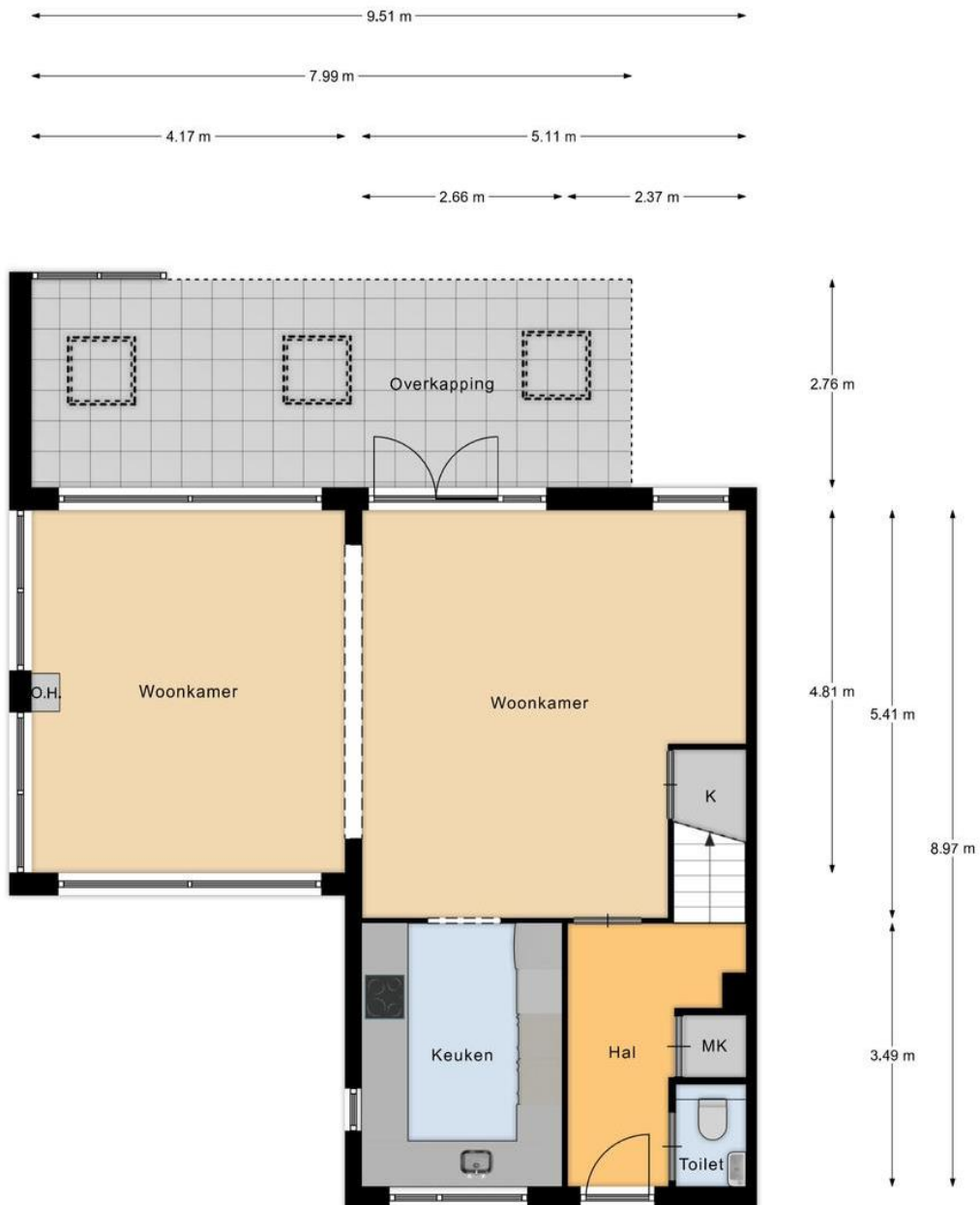

Begane grond

EN Vastgoed vision heeft haar plattegronden zorgvuldig

 vervaardigd ten behoeve van promotionele doeleinden.

 Aan deze plattegronden kunnen geen rechten worden ontleend.

 © ENvastgoedvision.nl

Plattegrond

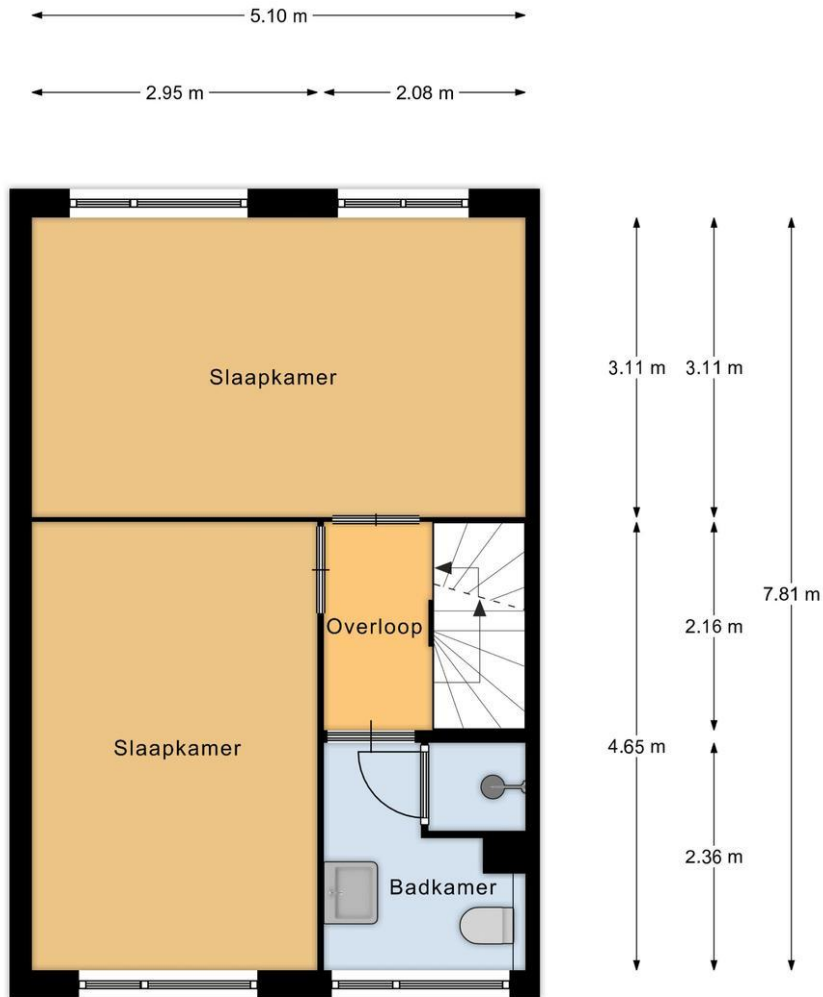

1e verdieping

EN Vastgoed vision heeft haar plattegronden zorgvuldig vervaardigd ten behoeve van promotionele doeleinden. Aan deze plattegronden kunnen geen rechten worden ontleend.
© ENvastgoedvision.nl

Plattegrond

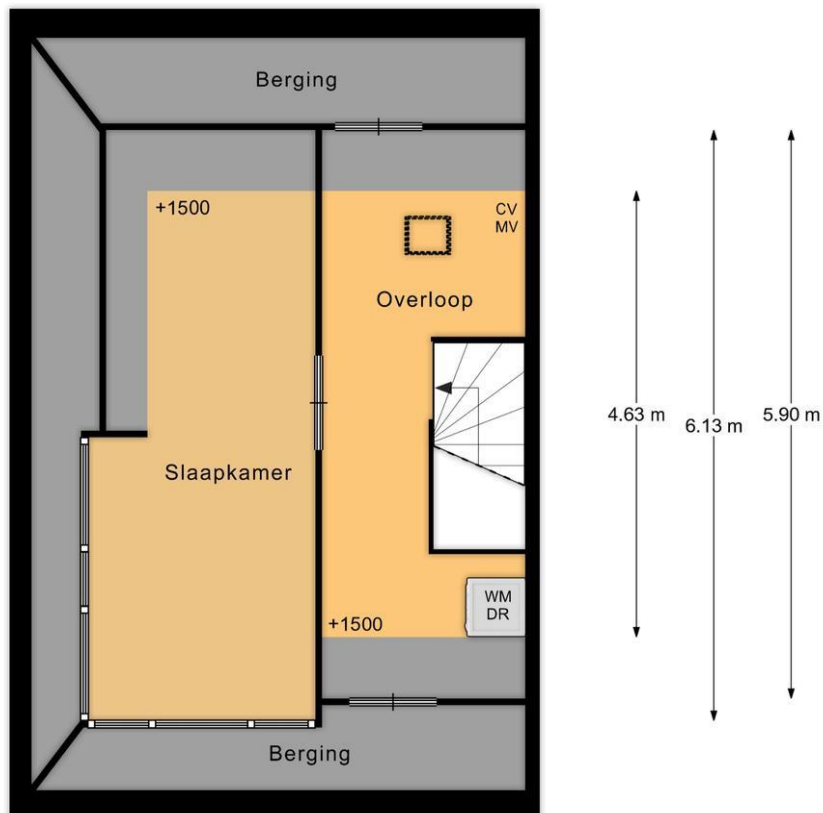
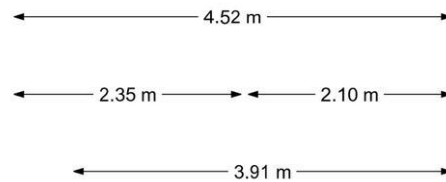

2e verdieping

EN Vastgoed vision heeft haar plattegronden zorgvuldig vervaardigd ten behoeve van promotionele doeleinden. Aan deze plattegronden kunnen geen rechten worden ontleend.
© ENvastgoedvision.nl

Plattegrond

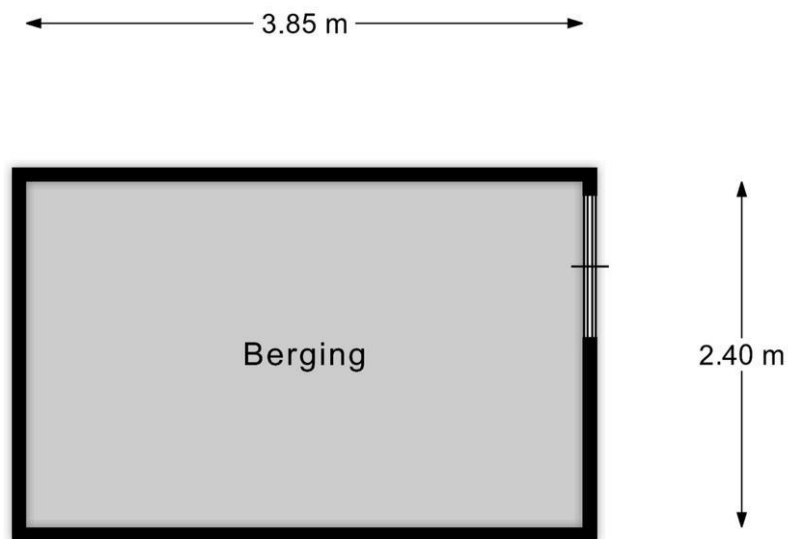

Berging

EN Vastgoed vision heeft haar plattegronden zorgvuldig vervaardigd ten behoeve van promotionele doeleinden. Aan deze plattegronden kunnen geen rechten worden ontleend.
© ENvastgoedvision.nl

Lijst van zaken

	Blijft achter	Gaat mee	Kan worden overgenomen	n.v.t.
Woning				
Interieur				
Verlichting, te weten:				
- Inbouwspots/dimmers	<input checked="" type="checkbox"/>	<input type="checkbox"/>	<input type="checkbox"/>	<input type="checkbox"/>
- Opbouwspots/armaturen/lampen/dimmers	<input checked="" type="checkbox"/>	<input type="checkbox"/>	<input type="checkbox"/>	<input type="checkbox"/>
- Losse (hang)lampen	<input type="checkbox"/>	<input type="checkbox"/>	<input type="checkbox"/>	<input checked="" type="checkbox"/>
- wat los staat gaat mee wat vast zit blijft	<input type="checkbox"/>	<input type="checkbox"/>	<input type="checkbox"/>	<input checked="" type="checkbox"/>
-	<input type="checkbox"/>	<input type="checkbox"/>	<input type="checkbox"/>	<input checked="" type="checkbox"/>
(Losse)kasten, legplanken, te weten:				
- een aantal losse kasten gaat mee, een aantal blijft. Alle legplanken blijven	<input type="checkbox"/>	<input type="checkbox"/>	<input type="checkbox"/>	<input checked="" type="checkbox"/>
-	<input type="checkbox"/>	<input type="checkbox"/>	<input type="checkbox"/>	<input checked="" type="checkbox"/>
Raamdecoratie/zonwering binnen, te weten:				
- Gordijnrails	<input checked="" type="checkbox"/>	<input type="checkbox"/>	<input type="checkbox"/>	<input type="checkbox"/>
- Gordijnen	<input checked="" type="checkbox"/>	<input type="checkbox"/>	<input type="checkbox"/>	<input type="checkbox"/>
- Overgordijnen	<input checked="" type="checkbox"/>	<input type="checkbox"/>	<input type="checkbox"/>	<input type="checkbox"/>
- Vitrages	<input checked="" type="checkbox"/>	<input type="checkbox"/>	<input type="checkbox"/>	<input type="checkbox"/>
- Rolgordijnen	<input checked="" type="checkbox"/>	<input type="checkbox"/>	<input type="checkbox"/>	<input type="checkbox"/>
- Lamellen	<input checked="" type="checkbox"/>	<input type="checkbox"/>	<input type="checkbox"/>	<input type="checkbox"/>
- Jaloezieën	<input type="checkbox"/>	<input type="checkbox"/>	<input type="checkbox"/>	<input checked="" type="checkbox"/>
- (Losse) horren/rolhorren	<input checked="" type="checkbox"/>	<input type="checkbox"/>	<input type="checkbox"/>	<input type="checkbox"/>
-	<input type="checkbox"/>	<input type="checkbox"/>	<input type="checkbox"/>	<input checked="" type="checkbox"/>
-	<input type="checkbox"/>	<input type="checkbox"/>	<input type="checkbox"/>	<input checked="" type="checkbox"/>
Vloerdecoratie, te weten:				
- Vloerbedekking	<input type="checkbox"/>	<input checked="" type="checkbox"/>	<input type="checkbox"/>	<input type="checkbox"/>
- Parketvloer	<input type="checkbox"/>	<input type="checkbox"/>	<input type="checkbox"/>	<input checked="" type="checkbox"/>
- Houten vloer(delen)	<input type="checkbox"/>	<input type="checkbox"/>	<input type="checkbox"/>	<input checked="" type="checkbox"/>
- Laminaat	<input checked="" type="checkbox"/>	<input type="checkbox"/>	<input type="checkbox"/>	<input type="checkbox"/>
- Plavuizen	<input type="checkbox"/>	<input type="checkbox"/>	<input type="checkbox"/>	<input checked="" type="checkbox"/>
- leistenen vloer blijft achter	<input checked="" type="checkbox"/>	<input type="checkbox"/>	<input type="checkbox"/>	<input type="checkbox"/>
-	<input type="checkbox"/>	<input type="checkbox"/>	<input type="checkbox"/>	<input checked="" type="checkbox"/>
(Voorzet) openhaard met toebehoren	<input type="checkbox"/>	<input type="checkbox"/>	<input type="checkbox"/>	<input checked="" type="checkbox"/>
Allesbrander	<input type="checkbox"/>	<input type="checkbox"/>	<input type="checkbox"/>	<input checked="" type="checkbox"/>
Houtkachel	<input type="checkbox"/>	<input type="checkbox"/>	<input type="checkbox"/>	<input checked="" type="checkbox"/>
(Gas)kachels	<input checked="" type="checkbox"/>	<input type="checkbox"/>	<input type="checkbox"/>	<input type="checkbox"/>

	Blijft achter	Gaat mee	Kan worden overgenomen	n.v.t.
Designradiator(en)	<input checked="" type="checkbox"/>	<input type="checkbox"/>	<input type="checkbox"/>	<input type="checkbox"/>
Radiatorafwerking	<input type="checkbox"/>	<input type="checkbox"/>	<input type="checkbox"/>	<input checked="" type="checkbox"/>
Overig, te weten:				
- Spiegelwanden	<input type="checkbox"/>	<input type="checkbox"/>	<input type="checkbox"/>	<input checked="" type="checkbox"/>
- Schilderij ophangstelsysteem	<input type="checkbox"/>	<input type="checkbox"/>	<input type="checkbox"/>	<input checked="" type="checkbox"/>
-	<input type="checkbox"/>	<input type="checkbox"/>	<input type="checkbox"/>	<input checked="" type="checkbox"/>
-	<input type="checkbox"/>	<input type="checkbox"/>	<input type="checkbox"/>	<input checked="" type="checkbox"/>
-	<input type="checkbox"/>	<input type="checkbox"/>	<input type="checkbox"/>	<input checked="" type="checkbox"/>
-	<input type="checkbox"/>	<input type="checkbox"/>	<input type="checkbox"/>	<input checked="" type="checkbox"/>

Keuken

Keukenblok (met bovenkasten)	<input checked="" type="checkbox"/>	<input type="checkbox"/>	<input type="checkbox"/>	<input type="checkbox"/>
Keuken (inbouw)apparatuur, te weten:				
- Kookplaat	<input checked="" type="checkbox"/>	<input type="checkbox"/>	<input type="checkbox"/>	<input type="checkbox"/>
- (Gas)fornuis	<input type="checkbox"/>	<input type="checkbox"/>	<input type="checkbox"/>	<input checked="" type="checkbox"/>
- Afzuigkap	<input checked="" type="checkbox"/>	<input type="checkbox"/>	<input type="checkbox"/>	<input type="checkbox"/>
- Magnetron	<input type="checkbox"/>	<input type="checkbox"/>	<input type="checkbox"/>	<input checked="" type="checkbox"/>
- Oven	<input checked="" type="checkbox"/>	<input type="checkbox"/>	<input type="checkbox"/>	<input type="checkbox"/>
- Combi-oven/combimagnetron	<input checked="" type="checkbox"/>	<input type="checkbox"/>	<input type="checkbox"/>	<input type="checkbox"/>
- Koelkast	<input checked="" type="checkbox"/>	<input type="checkbox"/>	<input type="checkbox"/>	<input type="checkbox"/>
- Vriezer	<input type="checkbox"/>	<input type="checkbox"/>	<input type="checkbox"/>	<input checked="" type="checkbox"/>
- Koel-vriescombinatie	<input type="checkbox"/>	<input type="checkbox"/>	<input type="checkbox"/>	<input checked="" type="checkbox"/>
- Vaatwasser	<input checked="" type="checkbox"/>	<input type="checkbox"/>	<input type="checkbox"/>	<input type="checkbox"/>
- Quooker	<input checked="" type="checkbox"/>	<input type="checkbox"/>	<input type="checkbox"/>	<input type="checkbox"/>
- Koffiezetapparaat	<input type="checkbox"/>	<input checked="" type="checkbox"/>	<input type="checkbox"/>	<input type="checkbox"/>
- 2 losse vriezers en een losse koelkast gaan mee	<input type="checkbox"/>	<input checked="" type="checkbox"/>	<input type="checkbox"/>	<input type="checkbox"/>
-	<input type="checkbox"/>	<input type="checkbox"/>	<input type="checkbox"/>	<input checked="" type="checkbox"/>
Keukenaccessoires, te weten:				
-	<input type="checkbox"/>	<input type="checkbox"/>	<input type="checkbox"/>	<input checked="" type="checkbox"/>
-	<input type="checkbox"/>	<input type="checkbox"/>	<input type="checkbox"/>	<input checked="" type="checkbox"/>
-	<input type="checkbox"/>	<input type="checkbox"/>	<input type="checkbox"/>	<input checked="" type="checkbox"/>
-	<input type="checkbox"/>	<input type="checkbox"/>	<input type="checkbox"/>	<input checked="" type="checkbox"/>
-	<input type="checkbox"/>	<input type="checkbox"/>	<input type="checkbox"/>	<input checked="" type="checkbox"/>
-	<input type="checkbox"/>	<input type="checkbox"/>	<input type="checkbox"/>	<input checked="" type="checkbox"/>
-	<input type="checkbox"/>	<input type="checkbox"/>	<input type="checkbox"/>	<input checked="" type="checkbox"/>
-	<input type="checkbox"/>	<input type="checkbox"/>	<input type="checkbox"/>	<input checked="" type="checkbox"/>

Sanitair/sauna

Toilet met de volgende toebehoren:				
- Toilet	<input checked="" type="checkbox"/>	<input type="checkbox"/>	<input type="checkbox"/>	<input type="checkbox"/>
- Toilethouder	<input checked="" type="checkbox"/>	<input type="checkbox"/>	<input type="checkbox"/>	<input type="checkbox"/>
- Toiletborstel(houder)	<input checked="" type="checkbox"/>	<input type="checkbox"/>	<input type="checkbox"/>	<input type="checkbox"/>
- Fontein	<input checked="" type="checkbox"/>	<input type="checkbox"/>	<input type="checkbox"/>	<input type="checkbox"/>

	Blijft achter	Gaat mee	Kan worden overgenomen	n.v.t.
-	<input type="checkbox"/>	<input type="checkbox"/>	<input type="checkbox"/>	<input checked="" type="checkbox"/>
-	<input type="checkbox"/>	<input type="checkbox"/>	<input type="checkbox"/>	<input checked="" type="checkbox"/>
Badkamer met de volgende toebehoren:				
- Ligbad	<input type="checkbox"/>	<input type="checkbox"/>	<input type="checkbox"/>	<input checked="" type="checkbox"/>
- Jacuzzi/whirlpool	<input type="checkbox"/>	<input type="checkbox"/>	<input type="checkbox"/>	<input checked="" type="checkbox"/>
- Douche (cabine/scherm)	<input checked="" type="checkbox"/>	<input type="checkbox"/>	<input type="checkbox"/>	<input type="checkbox"/>
- Stoomdouche (cabine)	<input type="checkbox"/>	<input type="checkbox"/>	<input type="checkbox"/>	<input checked="" type="checkbox"/>
- Wastafel	<input checked="" type="checkbox"/>	<input type="checkbox"/>	<input type="checkbox"/>	<input type="checkbox"/>
- Wastafelmeubel	<input checked="" type="checkbox"/>	<input type="checkbox"/>	<input type="checkbox"/>	<input type="checkbox"/>
- Planchet	<input type="checkbox"/>	<input type="checkbox"/>	<input type="checkbox"/>	<input checked="" type="checkbox"/>
- Toiletkast	<input checked="" type="checkbox"/>	<input type="checkbox"/>	<input type="checkbox"/>	<input type="checkbox"/>
- Toilet	<input checked="" type="checkbox"/>	<input type="checkbox"/>	<input type="checkbox"/>	<input type="checkbox"/>
- Toilethouder	<input checked="" type="checkbox"/>	<input type="checkbox"/>	<input type="checkbox"/>	<input type="checkbox"/>
- Toiletborstel(houder)	<input checked="" type="checkbox"/>	<input type="checkbox"/>	<input type="checkbox"/>	<input type="checkbox"/>
-	<input type="checkbox"/>	<input type="checkbox"/>	<input type="checkbox"/>	<input checked="" type="checkbox"/>
-	<input type="checkbox"/>	<input type="checkbox"/>	<input type="checkbox"/>	<input checked="" type="checkbox"/>
Sauna met toebehoren	<input type="checkbox"/>	<input type="checkbox"/>	<input type="checkbox"/>	<input checked="" type="checkbox"/>
	<input type="checkbox"/>	<input type="checkbox"/>	<input type="checkbox"/>	<input checked="" type="checkbox"/>
	<input type="checkbox"/>	<input type="checkbox"/>	<input type="checkbox"/>	<input checked="" type="checkbox"/>
<i>Exterieur/installaties/veiligheid/energiebesparing</i>				
Schotel/antenne	<input type="checkbox"/>	<input type="checkbox"/>	<input type="checkbox"/>	<input checked="" type="checkbox"/>
Brievenbus	<input type="checkbox"/>	<input type="checkbox"/>	<input type="checkbox"/>	<input checked="" type="checkbox"/>
Kluis	<input checked="" type="checkbox"/>	<input type="checkbox"/>	<input type="checkbox"/>	<input type="checkbox"/>
(Voordeur)bel	<input checked="" type="checkbox"/>	<input type="checkbox"/>	<input type="checkbox"/>	<input type="checkbox"/>
Alarminstallatie	<input type="checkbox"/>	<input type="checkbox"/>	<input type="checkbox"/>	<input checked="" type="checkbox"/>
(Veiligheids)sloten en overige inbraakpreventie	<input checked="" type="checkbox"/>	<input type="checkbox"/>	<input type="checkbox"/>	<input type="checkbox"/>
Rookmelders	<input checked="" type="checkbox"/>	<input type="checkbox"/>	<input type="checkbox"/>	<input type="checkbox"/>
(Klok)thermostaat	<input checked="" type="checkbox"/>	<input type="checkbox"/>	<input type="checkbox"/>	<input type="checkbox"/>
Airconditioning	<input checked="" type="checkbox"/>	<input type="checkbox"/>	<input type="checkbox"/>	<input type="checkbox"/>
Warmwatervoorziening, te weten:				
- CV-installatie	<input checked="" type="checkbox"/>	<input type="checkbox"/>	<input type="checkbox"/>	<input type="checkbox"/>
- Boiler	<input type="checkbox"/>	<input type="checkbox"/>	<input type="checkbox"/>	<input checked="" type="checkbox"/>
- Geiser	<input type="checkbox"/>	<input type="checkbox"/>	<input type="checkbox"/>	<input checked="" type="checkbox"/>
-	<input type="checkbox"/>	<input type="checkbox"/>	<input type="checkbox"/>	<input checked="" type="checkbox"/>
-	<input type="checkbox"/>	<input type="checkbox"/>	<input type="checkbox"/>	<input checked="" type="checkbox"/>
-	<input type="checkbox"/>	<input type="checkbox"/>	<input type="checkbox"/>	<input checked="" type="checkbox"/>
Screens	<input checked="" type="checkbox"/>	<input type="checkbox"/>	<input type="checkbox"/>	<input type="checkbox"/>
Rolluiken	<input checked="" type="checkbox"/>	<input type="checkbox"/>	<input type="checkbox"/>	<input type="checkbox"/>
Zonwering buiten	<input checked="" type="checkbox"/>	<input type="checkbox"/>	<input type="checkbox"/>	<input type="checkbox"/>
-	<input type="checkbox"/>	<input type="checkbox"/>	<input type="checkbox"/>	<input checked="" type="checkbox"/>
-	<input type="checkbox"/>	<input type="checkbox"/>	<input type="checkbox"/>	<input checked="" type="checkbox"/>
-	<input type="checkbox"/>	<input type="checkbox"/>	<input type="checkbox"/>	<input checked="" type="checkbox"/>
Isolatievoorzieningen (voorzetramen/radiatorfolie etc.), te weten:				
-	<input type="checkbox"/>	<input type="checkbox"/>	<input type="checkbox"/>	<input checked="" type="checkbox"/>
-	<input type="checkbox"/>	<input type="checkbox"/>	<input type="checkbox"/>	<input checked="" type="checkbox"/>

	Blijft achter	Gaat mee	Kan worden overgenomen	n.v.t.
Telefoonaansluiting/internetaansluiting	<input checked="" type="checkbox"/>	<input type="checkbox"/>	<input type="checkbox"/>	<input type="checkbox"/>
Veiligheidsschakelaar wasautomaat	<input type="checkbox"/>	<input type="checkbox"/>	<input type="checkbox"/>	<input checked="" type="checkbox"/>
Waterslot wasautomaat	<input type="checkbox"/>	<input type="checkbox"/>	<input type="checkbox"/>	<input checked="" type="checkbox"/>
Zonnepanelen	<input checked="" type="checkbox"/>	<input type="checkbox"/>	<input type="checkbox"/>	<input type="checkbox"/>
Oplaadpunt elektrische auto	<input type="checkbox"/>	<input type="checkbox"/>	<input type="checkbox"/>	<input checked="" type="checkbox"/>
	<input type="checkbox"/>	<input type="checkbox"/>	<input type="checkbox"/>	<input checked="" type="checkbox"/>
	<input type="checkbox"/>	<input type="checkbox"/>	<input type="checkbox"/>	<input checked="" type="checkbox"/>

Tuin

Inrichting

Tuinaanleg/bestrating	<input checked="" type="checkbox"/>	<input type="checkbox"/>	<input type="checkbox"/>	<input type="checkbox"/>
Beplanting	<input checked="" type="checkbox"/>	<input type="checkbox"/>	<input type="checkbox"/>	<input type="checkbox"/>
4 losse bakken gaan mee	<input type="checkbox"/>	<input checked="" type="checkbox"/>	<input type="checkbox"/>	<input type="checkbox"/>

Verlichting/installaties

Buitenverlichting	<input checked="" type="checkbox"/>	<input type="checkbox"/>	<input type="checkbox"/>	<input type="checkbox"/>
Tijd- of schemerschakelaar/bewegingsmelder	<input type="checkbox"/>	<input type="checkbox"/>	<input type="checkbox"/>	<input checked="" type="checkbox"/>
	<input type="checkbox"/>	<input type="checkbox"/>	<input type="checkbox"/>	<input checked="" type="checkbox"/>

Bebouwing

Tuinhuis/buitenberging	<input checked="" type="checkbox"/>	<input type="checkbox"/>	<input type="checkbox"/>	<input type="checkbox"/>
Kasten/werkbank in tuinhuis/berging	<input checked="" type="checkbox"/>	<input type="checkbox"/>	<input type="checkbox"/>	<input type="checkbox"/>
(Broei)kas	<input type="checkbox"/>	<input type="checkbox"/>	<input type="checkbox"/>	<input checked="" type="checkbox"/>
	<input type="checkbox"/>	<input type="checkbox"/>	<input type="checkbox"/>	<input checked="" type="checkbox"/>

Overig

Overige tuin, te weten:				
- (Sier)hek	<input checked="" type="checkbox"/>	<input type="checkbox"/>	<input type="checkbox"/>	<input type="checkbox"/>
- Vlaggenmast(houder)	<input checked="" type="checkbox"/>	<input type="checkbox"/>	<input type="checkbox"/>	<input type="checkbox"/>
-	<input type="checkbox"/>	<input type="checkbox"/>	<input type="checkbox"/>	<input checked="" type="checkbox"/>
-	<input type="checkbox"/>	<input type="checkbox"/>	<input type="checkbox"/>	<input checked="" type="checkbox"/>

Overig

Zijn er zaken die geen eigendom zijn van verkoper omdat er sprake is van een leasecontract of huurcontract. Zo ja, neemt verkoper de zaak mee of wordt het betreffende contract overgenomen?	Ja	Nee	Gaat mee	Moet worden overgenomen
CV	<input type="checkbox"/>	<input checked="" type="checkbox"/>	<input type="checkbox"/>	<input type="checkbox"/>
Boiler	<input type="checkbox"/>	<input checked="" type="checkbox"/>	<input type="checkbox"/>	<input type="checkbox"/>
Zonnepanelen	<input type="checkbox"/>	<input checked="" type="checkbox"/>	<input type="checkbox"/>	<input type="checkbox"/>
	<input type="checkbox"/>	<input checked="" type="checkbox"/>	<input type="checkbox"/>	<input type="checkbox"/>
	<input type="checkbox"/>	<input checked="" type="checkbox"/>	<input type="checkbox"/>	<input type="checkbox"/>
	<input type="checkbox"/>	<input checked="" type="checkbox"/>	<input type="checkbox"/>	<input type="checkbox"/>
	<input type="checkbox"/>	<input checked="" type="checkbox"/>	<input type="checkbox"/>	<input type="checkbox"/>
Bijlage(n) over te nemen contracten:				
- alles is eigendom zonder contract.				
-				

Vragenlijst voor de verkoop van een woning

DEEL B

1 Bijzonderheden

- a. Zijn er nadat u het perceel in eigendom hebt gekregen nog andere, eventuele aanvullende notariële of onderhandse akten opgesteld met betrekking tot het perceel? **Nee**
Zo ja, welke? : _____
- b. Zijn er mondelinge of schriftelijke afspraken gemaakt over aangrenzende percelen? **Nee**
(Denk hierbij aan regelingen voor het gebruik van een poort, schuur, garage, tuin, overeenkomsten met meerdere burens, toezeggingen, erfafscheidingen.)
Zo ja, welke zijn dat? : _____
- c. Wijken de huidige terreinafscheidingen af van de kadastrale eigendomsgrenzen? **Nee**
(Denk hierbij ook aan strookjes grond van de gemeente die u in gebruik heeft, of grond van u die gebruikt wordt door de burens.)
Zo ja, waaruit bestaat die afwijking? : _____
- d. Is een gedeelte van de woning, schuur, garage of schutting gebouwd op grond van de burens of andersom? **Nee**
Zo ja, graag nader toelichten: : _____
- e. Heeft u grond van derden in gebruik? **Nee**
Zo ja, welke grond? : _____
- f. Rusten er 'bijzondere lasten en beperkingen' op de woning en/of het perceel? (Bijzondere lasten en beperkingen kunnen privaatrechtelijke beperkingen zijn zoals (lijdende) erfdienstbaarheden (bijvoorbeeld een recht van overpad), kwalitatieve verplichtingen, kettingbedingen, vruchtgebruik, voorkeursrecht (bijvoorbeeld een eerste recht van koop), opstalrecht, erfpacht, huurkoop. Het kan ook gaan om publiekrechtelijke beperkingen zoals een aanschrijving van de gemeente in het kader van een illegale verbouwing) **Nee**
Zo ja, welke? : _____
- g. Is de Wet voorkeursrecht gemeenten van toepassing? **Nee**
- h. Is er een anti-speculatiebeding en/of zelfbewoningsplicht van toepassing op de woning? **Nee**
Zo ja, hoe lang nog? : _____
- i. Is er sprake van een beschermd stads- of dorpsgezicht of loopt er een procedure tot aanwijzing daartoe? **Nee**
Is er sprake van een gemeentelijk-, provinciaal-of rijksmonument of loopt er een procedure tot aanwijzing daartoe? **Nee**
Is er volgens het bestemmingsplan sprake van een beeldbepalend of karakteristiek object? **Nee**
- j. Is er sprake (geweest) van ruilverkaveling? **Nee**
Zo ja, moet u hiervoor ruilverkavelingsrente betalen? Ja / Nee

Zo ja, hoeveel en voor hoe lang? Bedrag: € _____

Duur: : _____

k. Is er sprake van onteigening? **Nee**

l. Is de woning of de grond geheel of gedeeltelijk verhuurd of bij anderen in gebruik? **Nee**

Zo ja: Is er een huurcontract/ gebruiksovereenkomst? Ja / Nee

Indien er geen contract of overeenkomst is, : _____
beschrijf hieronder wat (mondeling) met de
huurder/ gebruiker is afgesproken:

Welk gedeelte is verhuurd/ in gebruik gegeven? : _____

Welke delen vallen onder gezamenlijk gebruik? : _____

Welke zaken zijn van de huurder en mag hij : _____
verwijderen bij ontruiming?
(Bijvoorbeeld geiser, keuken, lampen.)

Heeft de huurder een waarborgsom gestort? Ja / Nee

Zo ja, hoeveel? € _____

Heeft u nog andere afspraken met de huurders gemaakt? Ja / Nee

Zo ja, welke? : _____

m. Is er over de woning een geschil/procedures gaande, al dan niet bij de rechter, huurcommissie of **Nee**
een andere instantie?(bijvoorbeeld onteigening/kwesties met burens, zoals erfdiensbaarheden,
recht van overpad, erfafscheidingen e.d.)

Zo ja, welke is/zijn dat? : _____

n. Is er bezwaar gemaakt tegen de waardebeschikking WOZ? **Nee**

Zo ja, toelichting: : _____

o. Zijn er door de overheid of nutsbedrijven verbeteringen of herstellingen voorgeschreven of **Nee**
aangekondigd die nog niet naar behoren zijn uitgevoerd?

Zo ja, welke? : _____

p. Zijn er in het verleden subsidies of premies verstrekt die bij verkoop van de woning voor een deel **Nee**
kunnen worden teruggevorderd?

Zo ja, welke? : _____

q. Is de woning onbewoonbaar verklaard of in het verleden ooit onbewoonbaar verklaard geweest? **Nee**

Zo ja, waarom? : _____

r. Is er bij verkoop sprake van een omzetbelastingheffing? **Nee**
(Bijvoorbeeld omdat het een voormalig bedrijfsonroerendgoed is, of een woning met
praktijkgedeelte, of omdat u pas ingrijpend verbouwd hebt.)

Zo ja, waarom? : _____

- s. Hoe gebruikt u de woning nu? (Bijvoorbeeld woning, praktijk, winkel, opslag) : **woning**
- Is dat gebruik volgens de gemeente toegestaan? **Ja**
- Zo nee, heeft de gemeente dit strijdige gebruik wel eens bij u aangekaart? Ja / Nee
- Hoe heeft de gemeente dit strijdige gebruik bij u aangekaart? : _____

2 Gevels

- a. Is er sprake (geweest) van vochtdoorslag of aanhoudend vochtige plekken op de gevels? **Nee**
- Zo ja, waar? : _____
- b. Zijn er (gerepareerde) scheuren/beschadigingen in/aan de gevels aanwezig? **Nee**
- Zo ja, waar? : _____
- c. Zijn de gevels tijdens de bouw geïsoleerd? **Niet bekend**
- Zo nee, zijn de gevels daarna (deels) geïsoleerd? Ja / Nee / Niet bekend
- Zo ja, wanneer heeft de isolatie van de gevels plaatsgevonden en met welk isolatiemateriaal? : _____
- Heeft u een certificaat of bewijs van het na-isoleren? Ja / Nee
- Is er sprake van volledige isolatie? **Niet bekend**
- Zo nee, welke delen van de gevels zijn er niet geïsoleerd? : _____
- d. Zijn de gevels ooit gereinigd? **Nee**
- Zo ja, volgens welke methode en wanneer? : _____

3 Dak(en)

- a. Hoe oud zijn de daken ongeveer? Platte daken: : _____
- Overige daken: : **vanaf de bouw**
- b. Heeft u last van daklekkages (gehad)? **Nee**
- Zo ja, waar? : _____
- c. Zijn er in het verleden gebreken geconstateerd aan de dakconstructie zoals scheve, doorbuigende, krakende, beschadigde en/of aangetaste dakdelen? **Nee**
- Zo ja, waar? : _____
- d. Heeft u het dak al eens (gedeeltelijk) laten vernieuwen c.q. laten repareren? **Nee**
- Zo ja, welk (gedeelte van het) dak en waarom? : _____
- e. Is het dak tijdens de bouw geïsoleerd? Platte daken: Ja / Nee / Niet bekend
- Overige daken: **Niet bekend**

Zo nee, is het dak daarna geïsoleerd? Platte daken: Ja / Nee / Niet bekend

Overige daken: Ja / Nee / Niet bekend

Zo ja, wanneer heeft de isolatie plaatsgevonden en : _____
 met welk isolatiemateriaal? _____

Heeft u een certificaat of bewijs van het na-isoleren? Ja / Nee

Is er sprake van volledige isolatie? Platte daken: Ja / Nee / Niet bekend

Overige daken: **Niet bekend**

Zo nee, welke delen zijn er niet geïsoleerd? : _____

f. Zijn de regenwaterafvoeren lek of verstopt? **Nee**

Zo ja, toelichting: : _____

g. Zijn de dakgoten lek of verstopt? **Nee**

Zo ja, toelichting: : _____

4 Kozijnen, ramen en deuren

a. Van welk materiaal zijn de buitenkozijnen gemaakt? : **kunststof**
 (bijvoorbeeld hout, kunststof of aluminium of een andersoortig materiaal)

b. Wanneer zijn de buitenkozijnen, ramen en deuren : **kunststof....? (houten) deuren in 2022**
 voor het laatst geschilderd?

Is dit gebeurd door een erkend schildersbedrijf? **Ja**

Zo ja, door wie? : **RV onderhoud (is nu failliet)**

c. Functioneren alle scharnieren en sloten? **Ja**

Zo nee, toelichting: : _____

d. Zijn voor alle afsluitbare deuren, ramen etc. sleutels aanwezig? **Ja**

Zo nee, voor welke deuren, ramen etc. niet? : _____

e. Is er sprake van isolerende beglazing? **Ja**

Zo ja, welk type glas? : **ik lees iets over een uw waarde van 2,00 in het**
 (bijvoorbeeld HR, HR+, HR++ of HR+++; zie de **energielabel rapport. geen idee welk type glas daar bij**
 glassponning waarin doorgaans staat vermeld welke **hoort**
 type glas er is geplaatst)

Is er sprake van isolerende beglazing in de gehele woning? **Ja**

Zo nee, welke ramen zijn niet geïsoleerd? : _____

f. Is er bij de isolerende beglazing sprake van condensvorming tussen het glas? **Nee**
 (Denk aan lekkende ruiten.)

Zo ja, waar? : _____

5 Vloeren, plafonds en wanden

- a. Is er sprake (geweest) van vochtdoorslag of optrekkend vocht op de vloeren, plafonds en/of wanden? **Nee**
 Zo ja, waar? : _____
- b. Is er sprake (geweest) van schimmelvorming op de vloeren, plafonds en/of wanden? **Nee**
 Zo ja, waar? : _____
- c. Zijn er (gerepareerde) of (verborgen) scheuren en/of beschadigingen in/aan vloeren, plafonds en/of wanden aanwezig? **Ja**
 Zo ja, waar? : **1 in de woonkamer**
- d. Hebben zich in het verleden problemen voorgedaan met de afwerkingen? (Bijvoorbeeld loszittend tegelwerk, loslatend behang of spuitwerk, holklinkend of loszittend stucwerk, etc.) **Nee**
 Zo ja, waar? : _____
- e. Is er sprake (geweest) van gebreken aan de vloerconstructie, zoals scheve, doorbuigende, krakende, beschadigde en/of aangetaste vloerdelen? **Nee**
 Zo ja, waar? : _____
- f. Is er sprake van vloerisolatie? **Ja**
 Zo ja, wanneer heeft de isolatie van de vloer plaatsgevonden en met welk isolatiemateriaal? : **tijdens de bouw. dik wit 'piepschuim'**
 Heeft u een certificaat of bewijs van het na-isoleren? Ja / Nee
 Is er sprake van volledige isolatie? **Niet bekend**
 Zo nee, welke delen zijn er niet geïsoleerd? : _____

6 Fundering, kruipruimte en kelder

- a. Is er sprake (geweest) van gebreken aan de fundering? **Nee**
 Zo ja, waar? : _____
- b. Is de kruipruimte toegankelijk? **Nee**
 Is de kruipruimte droog? Ja / Nee / Meestal
 Zo nee of meestal, toelichting: : _____
- c. Is er sprake van vochtdoorslag door de kelderwand? Ja / Nee / Soms
 Zo ja of soms, toelichting: : _____
- d. Is de grondwaterstand in de afgelopen jaren waarneembaar gewijzigd of is er sprake van wateroverlast geweest? **Nee**
 Zo ja, heeft dit tot problemen geleid in de vorm van water in de kruipruimte c.q. kelder? Ja / Nee / n.v.t.
 Zo nee, tot wat voor andere problemen heeft dit geleid? : _____

7 Installaties

- a. Wat voor warmte-installatie(s) is/zijn er aanwezig in : **CV installatie Gaskachel**
 de woning?
 (bijvoorbeeld cv-installatie, WTW-systeem, WKO-systeem, (hybride) warmtepomp, airconditioning, zonneboiler, elektrische boiler, pelletkachel dan wel een andere installatie)
- Is/zijn de installatie(s) eigendom? **Ja**
- Zo nee, toelichting: _____
 (bijvoorbeeld de installatie(s) is/ zijn gehuurd of geleased. Tevens huur-/leaseprijs vermelden)
- Merk van de installatie(s): **: CV installatie : Nefit Gaskachel : Faber**
- Type(nummer) van de installatie(s): **: CV installatie : HRC 30 - CW5 II Gaskachel : Vaska MV staal**
- Installatiedatum van de installatie(s): **: CV installatie : 13 nov 2015 Gaskachel : dec 2001**
- Op welke datum is/zijn deze installatie(s) voor het laatst onderhouden? **: CV installatie : 17 jan 2024 Gaskachel : -/-**
- Is het onderhoud uitgevoerd door een erkend bedrijf? **Ja**
- Zo ja, door wie? **: CV installatie : Lanser (onderhoud / svc contract) Gaskachel : -/-**
- b. Zijn er de afgelopen tijd zaken opgevallen ten aanzien van de installatie(s)? **Nee**
 (bijvoorbeeld de cv-installatie moet meer dan 1 keer per jaar bijgevuld worden of de installatie functioneert niet goed)
- Zo ja, wat is u opgevallen? _____
- c. Zijn er radiatoren die niet warm worden? **Nee**
- Zo ja, welke? _____
- d. Zijn er radiatoren of (water)leidingen die lekken? **Nee**
- Zo ja, waar en welke? _____
- e. Zijn er radiatoren of (water)leidingen die ooit zijn bevroren? **Nee**
- Zo ja, waar? _____
- f. Heeft u vloerverwarming in de woning? **Ja**
- Zo ja, betreft dit elektrische vloerverwarming, vloerverwarming met warm water of anders? **Ja / Nee**
- Elektrisch:
- warm water: **Ja**
- overig, namelijk _____
- Waar bevindt zich de elektrische vloerverwarming? _____
- Waar bevindt zich de vloerverwarming met warm water? **: begane grond**
- Waar bevindt zich de overige vloerverwarming? _____

- g. Zijn er vertrekken die niet (goed) warm worden? **Nee**
 Zo ja, welke? : _____
- h. Heeft de woning zonnepanelen die uw eigendom zijn? **Ja**
 Heeft de woning zonnepanelen die worden gehuurd of geleased? **Nee**
 Kan het huurcontract/ leasecontract worden overgenomen door koper? Zo ja, dan Ja / Nee / Niet bekend
 overnamecontract opvragen.
 Hoeveel zonnepanelen zijn er aanwezig? Aantal: **12**
 Zo ja, blijven de zonnepanelen achter? **Ja**
 Wat is de capaciteit van één zonnepaneel? : **385 Wp**
 (De capaciteit van zonnepanelen wordt uitgedrukt in Wattpiek (Wp). Bijvoorbeeld één zonnepaneel levert 390 Wp.
 Functioneren alle zonnepanelen? **Ja**
 Wat is het merk/ type van de zonnepanelen? : **JA solar**
 Maakt u gebruik van een app om de opbrengst van de zonnepanelen te bekijken? **Nee**
 Zo ja, welke? : **App van 'Zelfstroom'**
 In welk jaar zijn de zonnepanelen geplaatst en door wie? Jaar: **2022 // Zelfstroom**
 Installateur: : **Zelfstroom**
 Is de btw over het aankoopbedrag teruggevraagd van de belastingdienst? **Ja**
 Hoeveel stroom heeft u het afgelopen jaar opgewekt? Jaar: : **zie ik ff niet**
 Aantal kWh: : **Afgenomen 2463 kWh Terug geleverd 3157 kWh netto -/- 694 kWh**
 Hoe lang zit er nog fabrieksgarantie op de zonnepanelen? : **Vanaf installatiedatum mei'22 10 jaar op installatie 25 jaar op vermogen**
 Zijn de zonnepanelen aangeschaft met subsidie? **Nee**
 Zo ja, moet de subsidie worden terugbetaald? Ja / Nee / n.v.t.
 Zo ja, welk bedrag moet worden terugbetaald? € _____
- i. In welk jaar zijn voor het laatst de aanwezige schoorsteenkanalen/rookgasafvoeren geveegd/gereinigd? : _____
- j. Wanneer heeft u de aanwezige schoorsteenkanalen voor het laatst gebruikt? : **geen idee, paar jaar terug denk ik**
 Is de trek van aanwezige schoorsteenkanalen goed? **Ja**
- k. Zijn er onderdelen van de elektrische installatie vernieuwd? (onder de elektrische installatie wordt verstaan alle elektra leidingen/ schakelaars stopcontacten, meterkast e.d.) **Nee**
 Zo ja, wanneer en welke onderdelen? : _____
- Zijn er gebreken aan de elektrische installatie? **Nee**
 Zo ja, welke? : _____

- _____
- l. Is er een laadpaal aanwezig voor een elektrische auto? **Nee**
 Zo ja, waar bevindt deze zich? : _____

 Blijft deze achter? Ja / Nee / n.v.t./Nader overeen te komen
- m. Is er mechanische ventilatie of een soortgelijk systeem aanwezig? **Ja**
 Zo ja, functioneert dit systeem naar behoren? **Ja**
 Zo nee, toelichting: : _____

 Wanneer is dit systeem voor het laatst onderhouden? : **jan '24 (onderdeel van svc contract Lanser)**
 Hoe oud is dit systeem ongeveer? : **Vanaf de bouw. Aansturing is aangepast na aanpassing keuken. Nu met een afstandsbediening in de badkamer.**
- n. Is er een domoticasysteem of een soortgelijk systeem aanwezig? (Een domoticasysteem bedient de verwarming, verlichting, verwarming, audio, ventilatie e.d. automatisch) **Nee**
 Zo ja, functioneert dit systeem naar behoren? Ja / Nee
 Zo nee, toelichting: : _____

 Hoe oud is dit systeem ongeveer? : _____

- o. Zijn er rookmelders op iedere verdieping aanwezig? **Ja**
 Zo ja, hoe oud zijn de rookmelders ongeveer? : **vanaf de bouw**
- 8 Sanitair, riolering en keuken**
- a. Zijn er beschadigingen aan wastafels, douche, bad, toiletten, gootstenen en kranen? **Nee**
 Zo ja, welke? : _____

- b. Hoe oud is de badkamer ongeveer? : **2022**
- c. Lopen de afvoeren van wastafels, douche, bad, toiletten, gootstenen en kranen goed door? **Ja**
 Zo nee, welke niet? : _____

- d. Is de woning aangesloten op het gemeentelijke riool? **Ja**
- e. Zijn er gebreken (geweest) aan de riolering, zoals breuken, stankoverlast, lekkages, etc.? **Nee**
 Zo ja, welke? : _____

- f. Is er een andere voorziening, zoals een septictank, beerput of dergelijk aanwezig? **Nee**
 Zo ja, wat is er aanwezig en hoe dient dit te worden : _____
 onderhouden? _____
- g. Van welk jaar dateert de keukenopstelling ongeveer? : **2022**
- h. Van welk jaar dateert de inbouwapparatuur ongeveer? : **2022**
 Functioneert alle inbouwapparatuur? **Ja**

Zo nee, welk inbouwapparaat functioneert niet? : _____

- i. Heeft u een kokend water kraan? (bijvoorbeeld een Quooker kraan of een soortgelijke kraan) **Ja**
 Zo ja, functioneert deze kraan naar behoren en hoe : **Functioneert naar behoren, 2022**
 oud is deze kraan ongeveer?

9 Diversen

- a. Wat is het bouwjaar van de woning? : **2001**
- b. Zijn er asbesthoudende materialen in/op de woning/ bijgebouw(en) aanwezig? (bijvoorbeeld asbest zeil, een asbestplaat die onder en/of achter de CV ketel is geplaatst, asbesthoudend isolatiemateriaal om de verwarmingsbuis, asbesthoudend koord bij oude cv-ketels/gaskachels, asbestgolfplaten e.d.) **Nee**
 Zo ja, welke en waar? : _____

- c. Blijft er in de woning zeil achter, al dan niet vastgelijmd, dat is aangeschaft tussen 1955 en 1982? **Nee**
- d. Is er sprake van loden leidingen in de woning? **Nee**
 Zo ja, waar? : _____

- e. Is er een Japanse duizendknoop aanwezig in de tuin? (Een Japanse duizendknoop is een exotische plant, welke moeilijk te verwijderen is. De sterke wortelstokken en stengels van de Japanse duizendknoop zijn in staat om schade te veroorzaken aan gebouwen, leidingen en wegen) **Niet bekend**
- f. Is er in puin/asbest afval in de grond/tuin aanwezig? **Nee**
- g. Heeft u elders lekkages gehad? (dus los van het dak/ sanitair/ riolering) **Nee**
- h. Is de grond verontreinigd? **Nee**
 Zo ja, is er een onderzoeksrapport? Ja / Nee / n.v.t.
 Zo ja, heeft de gemeente/provincie een onderzoeks- of saneringsbevel opgelegd? Ja / Nee / n.v.t.
- i. Is er een olietank aanwezig of aanwezig geweest? **Nee**
 Zo ja, is deze gesaneerd/verwijderd? Ja / Nee / n.v.t.
 Als deze is gesaneerd, waar is de olietank op het perceel gesitueerd? : _____

 Is er een Kiwa-certificaat aanwezig? Ja / Nee / n.v.t.
- j. Is er sprake van overlast door ongedierte in of (rond)om de woning? **Nee**
 (Denk aan muizen, ratten, kakkerlakken, etc.)
 Zo ja, waar? : _____

- k. Is de woning aangetast door houtworm, boktor, ander ongedierte of zwam? **Nee**
 Zo ja, waar? : _____

 Zo ja, is deze aantasting al eens behandeld? Ja / Nee / n.v.t.
 Zo ja, wanneer? : _____

Zo ja, door welk bedrijf? : _____

l. Is er sprake van chlorideschade (betonrot)? (Betonrot komt vooral voor in kruipruimtes van woningen gebouwd tussen 1965 en 1981 die voorzien zijn van betonnen vloerelementen van het merk Kwaaitaal of Manta. Ook andere beton- elementen - bijvoorbeeld balkons - kunnen aangetast zijn) **Nee**

Zo ja, waar? : _____

m. Hebben er verbouwingen en/of bijbouwingen plaatsgevonden in en/of om de woning? **Ja**

Zo ja, welke ver-/bijbouwingen? : **veranda**

Zo ja, in welk jaartal? : **2022**

Zo ja, door welk bedrijf zijn deze uitgevoerd? : **Mellies Houtbouw, Stadskanaal**

n. Zijn er verbouwingen of uitbreidingen uitgevoerd zonder omgevingsvergunning (voorheen bouwvergunning)? **Ja**

Zo ja, welke? : **Bovenstaande veranda**

o. Is er sprake van glasvezel internet? **Nee**

p. Bent u in het bezit van een definitief energieprestatiecertificaat/energielabel? **Ja**

Zo ja, welke label? : **C**

10 Vaste lasten

a. Hoeveel betaalde u voor de laatste aanslag onroerendezaakbelasting? **€ 401**

Belastingjaar? : **2024**

b. Wat is de WOZ-waarde? **€ 555000**

Peiljaar? : **1-1-2023**

c. Hoeveel betaalde u voor de laatste aanslag waterschapslasten? **€ 325**

Belastingjaar? : **2024**

d. Hoeveel betaalde u voor de laatste aanslag gemeentelijke belastingen? (zoals rioolheffing en afvalstoffenheffing e.d.) **€ 1002**

Belastingjaar? : **2024 dat is incl WOZ belasting van 401,04 afval - 444,85 riool - 156,36**

e. Welke voorschotbedragen betaalt u maandelijks aan de nutsbedrijven? Gas: **€ 50**

Elektra: **€ 50**

Water: **€ 19**

Stadsverwarming: € _____

Anders: : **Gas en water is een gecombineerd bedrag van 100 euro per maand**

Te weten: € _____

Wat is uw jaarverbruik voor gas/ elektriciteit en water? Gas (m³): **gas 837 m³ /
 elec 2463kWh /
 water 70 m³
 /// alles in 2023**

Elektriciteit hoog (kWh): **1132 kWh**

Elektriciteit laag (kWh): **1331 kWh**

Elektriciteit totaal (kWh): **2463 in 2023**
 Water (m3): **70**
 Stadsverwarming (GJ): _____
 Anders: _____
 Met hoeveel bewoners bewoonde u de woning? Aantal: **1**

f. Zijn er lease- en/of huurkoopcontracten? **Nee**
 (Bijvoorbeeld keuken, kozijnen, cv-ketel, etc.)
 Zo ja, welke? : _____

Zijn deze contracten overdraagbaar op de koper? Ja / Nee
 Let op! Veel lease- en huurkoopcontracten zijn niet langer overdraagbaar op een koper. Neem hiervoor contact op met de betreffende leverancier.

Hoe lang lopen de contracten nog en wat is de eventuele afkoopsom? Afkoopsom: € _____
 Duur: : _____

g. Als er sprake is van erfpacht of opstalrecht hoe hoog is dan de canon per jaar? € _____
 Heeft u alle canons betaald? Ja / Nee / n.v.t.

Is de canon afgekocht? Ja / Nee / n.v.t.

Zo ja, tot wanneer? : _____

h. Heeft u alle gemeentelijke belastingen die u verschuldigd bent al betaald? **Ja**
 Zijn er variabele bedragen voor gemeenschappelijke poorten, inritten of terreinen? **Nee**
 Zo ja, hoe hoog en waarvoor? : _____

i. Heeft u, om in de straat te parkeren, een parkeervergunning nodig? **Nee**
 Hoeveel parkeervergunningen kunnen er maximaal worden aangevraagd? : _____

Wat zijn de kosten voor deze parkeervergunning(en) per jaar? € _____

11 Garanties

a. Zijn er lopende onderhoudscontracten en/of garantieregelingen overdraagbaar aan de koper? **Ja**
 (Zoals dakbedekking, cv-installatie, dubbele beglazing, etc.)

Zo ja, welke? : **Heb een onderhoudscontract voor de CV. geen idee of dat overdraagbaar is.**

12 Nadere informatie

Overige zaken(Overige zaken die de koper naar uw mening moet weten) : **Elektrisch rolluik achterzijde (afstandsbediening in de keuken) Elektrisch zonnescherm woonkamer voorzijde (bediening hoek achter het gordijn) Verlichting veranda met afstandsbediening**

Algemene informatie en voorwaarden Poldermakelaars & Leopardi

Algemene Consumentenvoorwaarden NVM

Op al onze opdrachten zijn van toepassing de voorwaarden zoals weergegeven in de brochure "Algemene Consumentenvoorwaarden NVM", mede vastgesteld door de Nederlandse Vereniging van Makelaars in onroerende goederen NVM. Hierin zijn de rechten en verplichtingen van de opdrachtgever en de makelaar nader omschreven. Indien u een exemplaar wilt ontvangen kunnen wij u deze per e-mail toezenden.

Voorwaarden en condities

Poldermakelaars & Leopardi streeft naar een zo nauwkeurig mogelijke inventarisatie van de beschikbare gegevens maar men moet ervan uitgaan dat het slechts indicatief is. De gegevens (bedragen, jaartallen, omschrijvingen, plattegronden, maten ed.) zijn soms verkregen door mondeling informatie, soms zijn ze vanuit het geheugen opgediept. De koper heeft zijn eigen onderzoeksplicht naar alle zaken die voor hem van belang zijn en kan zich nimmer beroepen op onbekendheid met feiten die hij zelf had kunnen waarnemen of kenbaar waren uit openbare registers. Aan bijna iedere onroerende zaak zijn bijzondere bepalingen of zogenaamde erfdiensbaarheden verbonden. Deze staan gewoonlijk in de akte van levering (het zogenaamde "eigendomsbewijs") welke kan worden opgevraagd bij Poldermakelaars & Leopardi of het kadaster. Van belang zijnde informatie is bij Poldermakelaars opvraagbaar. In veel gevallen worden deze gegevens aan u verstrekt of toegezonden (met uitzondering van privacygevoelige informatie). De informatie van deze woning wordt aan meerdere personen verstrekt. Aan deze gegevens kunnen geen rechten worden ontleend. De aanbieding van dit object dient te worden gezien als een uitnodiging tot het uitbrengen van een bod.

Rechtsgeldige koopovereenkomst pas ná ondertekening

Een mondelinge overeenstemming tussen de particuliere verkoper en de particuliere koper is niet rechtsgeldig. Met andere woorden: er is geen koop. Er is pas sprake van een rechtsgeldige koop als de particuliere verkoper en de particuliere koper de koopovereenkomst hebben ondertekend. Dit vloeit voort uit artikel 7:2 Burgerlijk Wetboek. Een bevestiging van de mondelinge overeenstemming per e-mail of een toegestuurd concept van de koopovereenkomst wordt overigens niet gezien als een 'ondertekende koopovereenkomst'.

Koopakte

Behoudens nadere afspraken gelden de standaardregels, zoals deze voorkomen in de modelakte die is opgesteld door de NVM. Verkoper behoudt zich het recht voor om een ouderdomsclausule en/of een asbestclausule op te nemen in de koopakte. De waarborgsom of bankgarantie is 10% van de koopsom. Eventueel door de koper te maken voorbehouden (zoals voor het verkrijgen van hypotheek, NHG garantie) worden alleen vermeld als deze in de onderhandelingen zijn afgesproken.

Ontbindende voorwaarden

Eventueel door de koper te maken voorbehouden of ontbindende voorwaarden worden alleen opgenomen wanneer deze bij aanvang van of tijdens de onderhandelingen zijn afgesproken. Bijvoorbeeld van het verkrijgen van financiering, Nationale Hypotheek Garantie, verkoop eigen woning of een starterslening. Voor de termijn voor een voorbehoud van financiering wordt standaard vijf weken na het tekenen van de koopovereenkomst opgenomen. Bij het verkrijgen van een starterslening kan dat langer zijn.

Gunning

Verkoper behoudt zich te allen tijde het recht voor het object te gunnen aan de gegadigde van zijn keuze.

Bouwkundige keuring

U heeft het recht een bouwkundige keuring van de woning te laten uitvoeren. Poldermakelaars & Leopardi kan u verwijzen naar betrouwbare onafhankelijke keuringsinstanties. Poldermakelaars adviseert u dit te laten doen na mondelinge overeenkomst, voorafgaand aan het tekenen van de koopovereenkomst om discussies achteraf te voorkomen.

Biedingen

Een bieding op een woning wordt uitsluitend in behandeling genomen als deze schriftelijk (of per e-mail) wordt uitgebracht. Een bieding dient minimaal de navolgende zaken te bevatten: uw n.a.w. gegevens plus uw telefoonnummer(s) en mailadres, het bedrag van de koopsom, uw wens voor de overdrachtsdatum van de woning, roerende zaken volgens de verstrekte lijst of afwijkend daarvan en alle eventuele opschortende en ontbindende voorwaarden die u wil opnemen. U bent pas in onderhandeling als u van de verkoper een tegenvoorstel heeft ontvangen. U bent niet in onderhandeling als Poldermakelaars aangeeft dat zij uw bod met de verkoper zal overleggen. Totdat er een tegenvoorstel wordt uitgebracht acht Poldermakelaars (en de verkoper) zich vrij te onderhandelen met iedere gegadigde van zijn keuze. Poldermakelaars accepteert geen biedingen als men de woning niet van binnen gezien heeft.

Biedsystemen

Systeem A "Amsterdamse systeem"

De verkopende makelaar onderhandelt met degene die als eerste een naar zijn oordeel serieus en onderhandelbaar bod heeft uitgebracht. Als deze onderhandelingen niet tot een resultaat leiden dan onderhandelt de verkopende makelaar vervolgens met een bieder van zijn keuze dan wel accepteert de verkopende makelaar uit de uitgebrachte biedingen het meest geschikte aanbod.

Systeem B

De verkopende makelaar bepaalt het tijdstip waarop de uitgebrachte biedingen worden beoordeeld. Het naar zijn oordeel meest aanvaardbare bod wordt geaccepteerd of er zal met een door de verkopende makelaar bepaalde bieder nader worden onderhandeld.

Toelichting meetinstructie NEN2580

De Meetinstructie is gebaseerd op de NEN2580. De Meetinstructie is bedoeld om een meer eenduidige manier van meten toe te passen voor het geven van een indicatie van de gebruiksoppervlakte. De Meetinstructie sluit verschillen in meetuitkomsten niet volledig uit, door bijvoorbeeld interpretatieverschillen, afrondingen of beperkingen bij het uitvoeren van de meting. Poldermakelaars BV en de verkoper aanvaarden geen enkele aansprakelijkheid voor enige onvolledigheid, onjuistheid of anderszins, dan wel de gevolgen daarvan. Alle opgegeven maten en oppervlakten zijn indicatief. Koper kan geen rechten ontleen aan de opgegeven maatvoering. Iedere koper heeft op verzoek het recht en krijgt ook de gelegenheid om zelf de maatvoering te controleren in de woning of aan de hand van beschikbare tekeningen.

Tot slot, de verkopers van de woning die u heeft bezichtigd zijn uiteraard zeer benieuwd naar uw reactie en bevindingen. Laat daarom na een bezichtiging altijd wat van u horen. Een kleine moeite, maar waardevol voor onze opdrachtgever en ons. Een telefoontje of mailtje hierover stellen wij zeer op prijs.

Mocht u aanvullende vragen hebben? Neem dan contact met ons op.