



**Etta Palmstraat 89, 2135 LC Hoofddorp**

**Vraagprijs € 479.000,00 kosten koper**

# Omschrijving

## Etta Palmstraat 89, 2135 LC Hoofddorp

Verrassend ruime 4/5-kamer EENGEZINSWONING woning met 3 à 4 slaapkamers, zonnepanelen, energielabel A en riante zonnige tuin op het Noordwesten. Rustige ligging in de populaire wijk Toolenburg.

In de directe omgeving is Winkelcentrum Toolenburg gelegen voor de dagelijkse boodschappen. Diverse speeltuintjes, kinderdagverblijven, basis- en middelbaar onderwijs en sportfaciliteiten zijn nabij. Voor een heerlijke wandeling, recreatie en/of een hapje en drankje kan je terecht bij de Toolenburgerplas. Diverse busverbindingen zijn in de nabije omgeving en de uitvalswegen naar de grote steden zijn snel aan te rijden.

### INDELING:

#### BEGANE GROND:

Entree, hal, meterkast met slimme meters en glasvezel aansluiting, toilet met fonteintje, trapkast en trapopgang. De keuken in U-opstelling is aan de voorzijde gelegen en voorzien van een 5-pits kookplaat met afzuigkap, oven, spoelbak met kraan en een koel-/vriescombinatie. De ruime woonkamer met zijuitbouw en schuifpui is tuingericht en voorzien van een fraaie laminaatvloer.

#### EERSTE VERDIEPING:

Overloop, riante slaapkamer aan de achterzijde voorzien van drie Velux dakramen. Dit waren voorheen 2 slaapkamers, hetgeen (door het plaatsen van een wandje) weer makkelijk te realiseren is. Aan de voorzijde is tevens een ruime slaapkamer met Frans balkon gelegen. De moderne badkamer in lichte kleurstelling beschikt over een inloopdouche, zwevend toilet, breed wastafelmeubel en een kolomkast.

#### TWEEDE VERDIEPING:

Ruime voorzolder met Velux dakraam, Intergas HR CV-ketel (bouwjaar circa 2009), omvormer van de 7 zonnepanelen en opstelplaats van de wasmachine en droger. Ruime slaapkamer met hoge nok en Velux dakraam.

#### BUITEN:

De zonnige achtertuin heeft, door de knikligging, ongeveer de dubbele breedte dan standaardtuin. Een en ander is keurig aangelegd en je beschikt over een ruime berging voorzien van elektra, een aangename overkapping en een achterom.

Aan voorzijde tref je nog een kleine voortuin.

#### BIJZONDERHEDEN:

- Woonoppervlakte 99 m<sup>2</sup>.
- Bouwjaar 1990.
- Energielabel A.
- 7 zonnepanelen.
- Mogelijkheid 4e slaapkamer.
- Verzorgde en zeer ruime tuin op het Noordwesten.
- Nabij alle denkbare voorzieningen.
- Oplevering in overleg.

## Kenmerken

<b>Vraagprijs</b>	: € 479.000,00 kosten koper
<b>Soort</b>	: Woonhuis
<b>Type woning</b>	: Tussenwoning
<b>Aantal kamers</b>	: 5 kamers waarvan 4 slaapkamer(s)
<b>Inhoud woning</b>	: 381 m <sup>3</sup>
<b>Perceel oppervlakte</b>	: 189 m <sup>2</sup>
<b>Gebruiksoppervlakte woonfunctie</b>	: 99 m <sup>2</sup>
<b>Soort woning</b>	: Eengezinswoning
<b>Bouwjaar</b>	: 1990
<b>Ligging</b>	: In woonwijk
<b>Tuin</b>	: Achtertuin, voortuin 1.427 m <sup>2</sup>
<b>Hoofdtuin</b>	: Achtertuin 120 m <sup>2</sup>
<b>Garage</b>	: Geen garage
<b>Energielabel</b>	: A
<b>Verwarming</b>	: C.V.-Ketel
<b>Isolatie</b>	: Dakisolatie, Muurisolatie, Vloerisolatie, Dubbel glas
<b>Voorzieningen</b>	: Mechanische ventilatie, TV kabel, Frans balkon, Dakraam, Glasvezel kabel, Zonnepanelen
<b>C.V.-ketel</b>	: Intergas (Gas gestookt combiketel uit 2009, eigendom)

## Locatie

Etta Palmstraat 89  
2135 LC HOOFDDORP



## Foto's



## Foto's



## Foto's



# Plattegrond

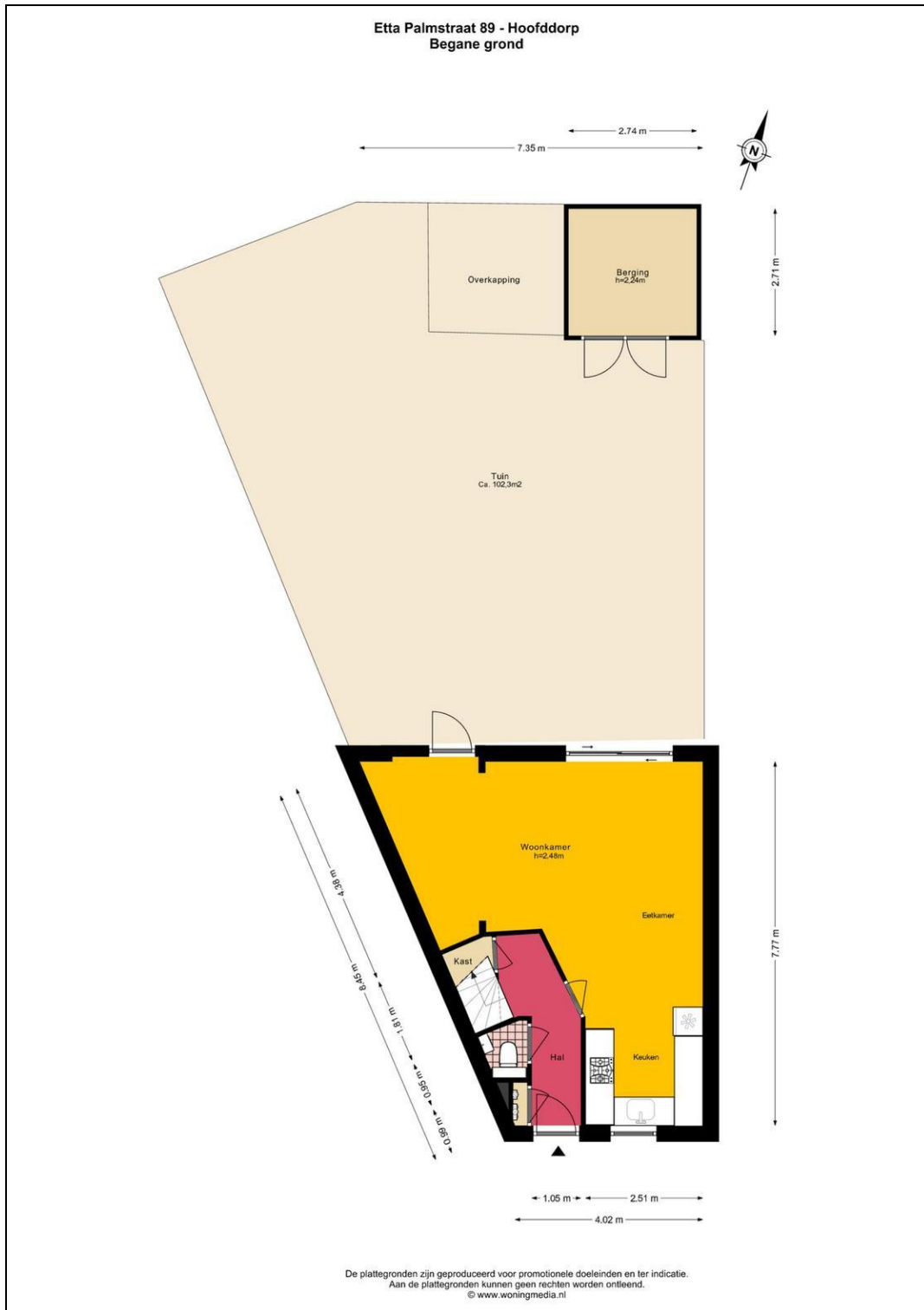

## Plattegrond

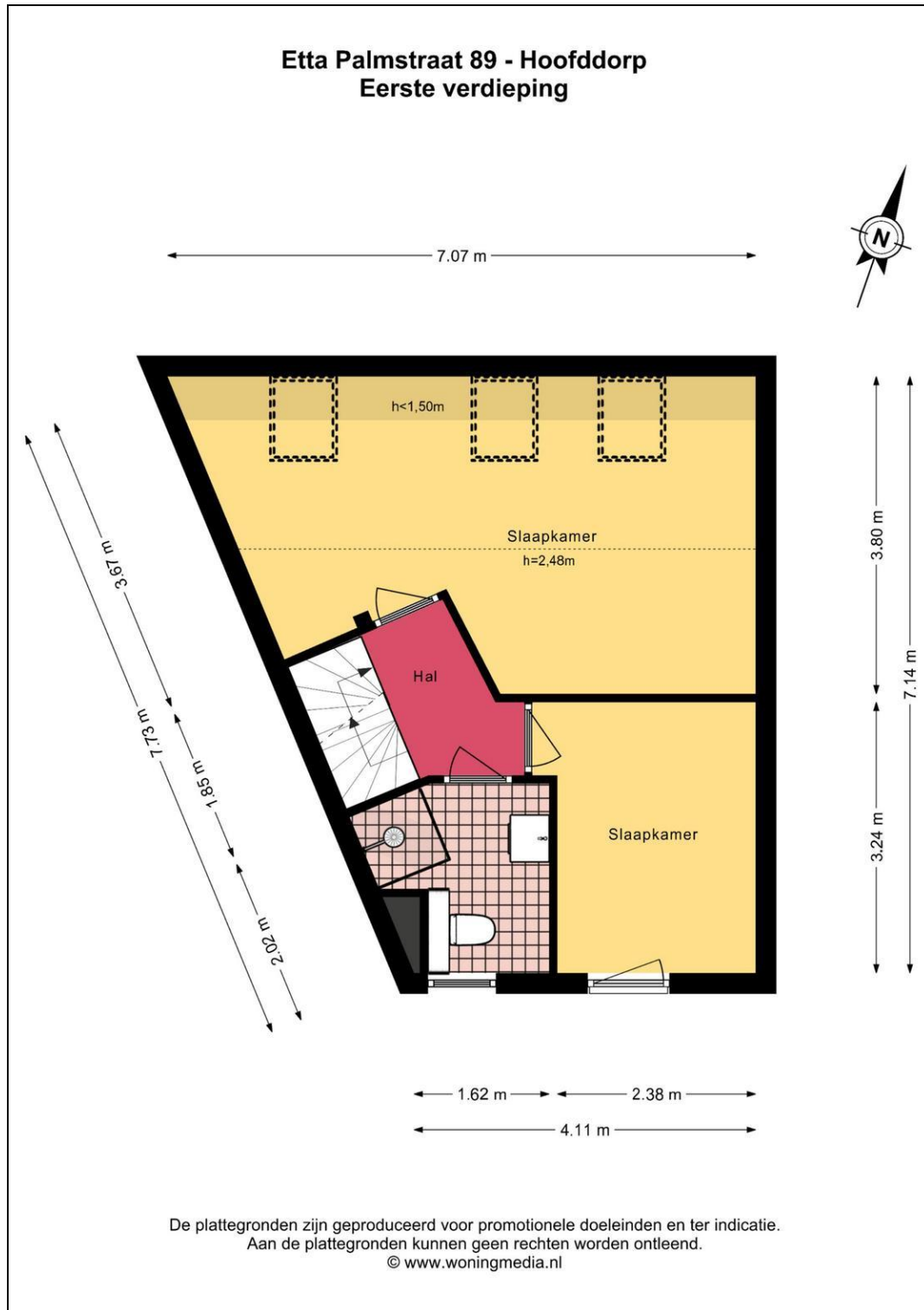



## Plattegrond

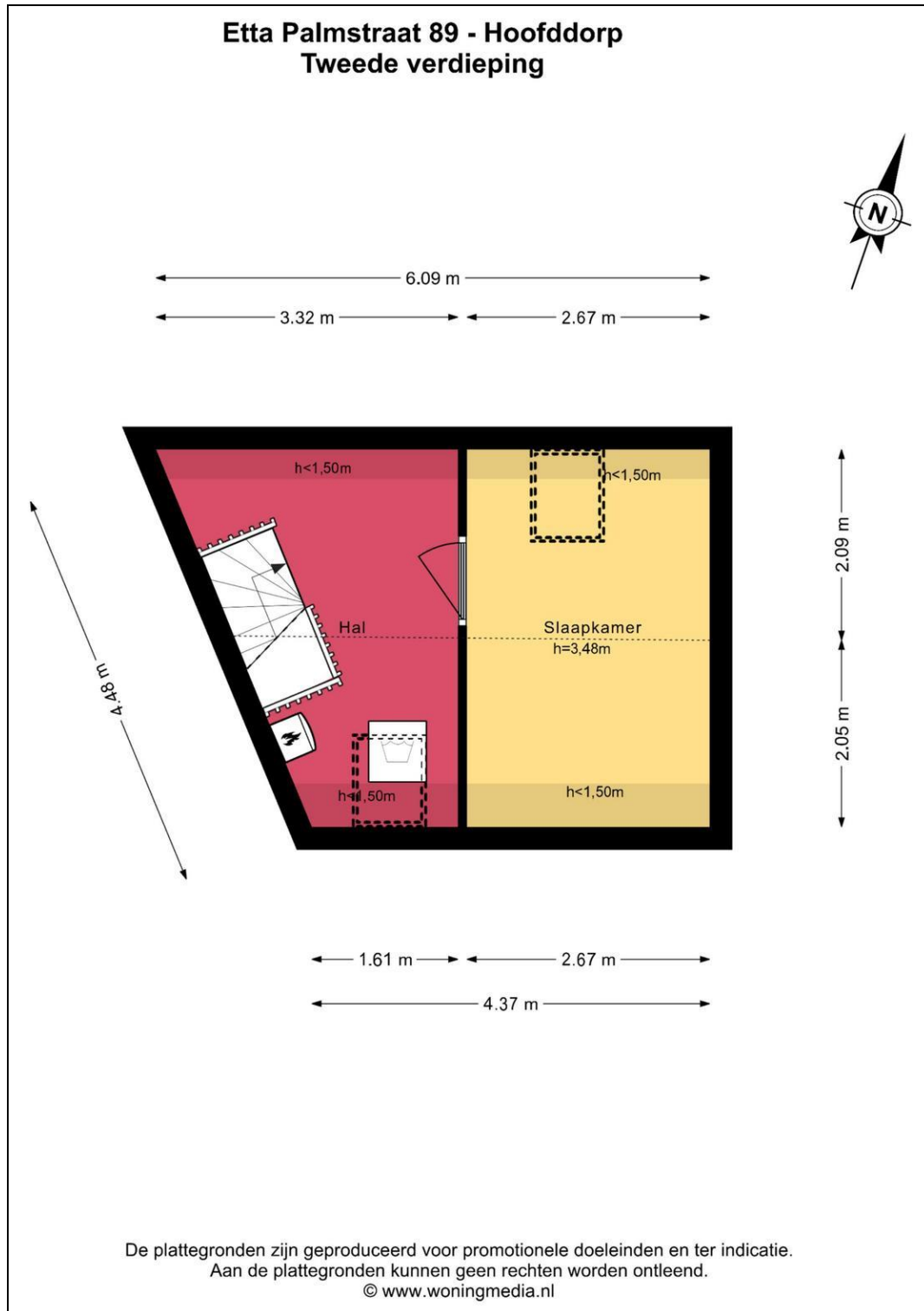

## Vragenlijst voor de verkoop van een woning

## Vragenlijst DEEL B

### 1 Bijzonderheden

- a. Zijn er nadat u het perceel in eigendom hebt gekregen nog andere, eventuele aanvullende notariële of onderhandse akten opgesteld met betrekking tot het perceel? **Nee**  
Zo ja, welke? : \_\_\_\_\_
- b. Zijn er mondelinge of schriftelijke afspraken gemaakt over aangrenzende percelen? **Nee**  
(Denk hierbij aan regelingen voor het gebruik van een poort, schuur, garage, tuin, overeenkomsten met meerdere burens, toezeggingen, erfafscheidingen.)  
Zo ja, welke zijn dat? : \_\_\_\_\_
- c. Wijken de huidige terreinafscheidingen af van de kadastrale eigendomsgrenzen? **Nee**  
(Denk hierbij ook aan strookjes grond van de gemeente die u in gebruik heeft, of grond van u die gebruikt wordt door de burens.)  
Zo ja, waaruit bestaat die afwijking? : \_\_\_\_\_
- d. Is een gedeelte van de woning, schuur, garage of schutting gebouwd op grond van de burens of andersom? **Nee**  
Zo ja, graag nader toelichten: : \_\_\_\_\_
- e. Heeft u grond van derden in gebruik? **Nee**  
Zo ja, welke grond? : \_\_\_\_\_
- f. Rusten er 'bijzondere lasten en beperkingen' op de woning en/of het perceel? (Bijzondere lasten en beperkingen kunnen privaatrechtelijke beperkingen zijn zoals (lijdende) erfdienstbaarheden (bijvoorbeeld een recht van overpad), kwalitatieve verplichtingen, kettingbedingen, vruchtgebruik, voorkeursrecht (bijvoorbeeld een eerste recht van koop), opstalrecht, erfpacht, huurkoop. Het kan ook gaan om publiekrechtelijke beperkingen zoals een aanschrijving van de gemeente in het kader van een illegale verbouwing) **Nee**  
Zo ja, welke? : \_\_\_\_\_
- g. Is de Wet voorkeursrecht gemeenten van toepassing? **Nee**
- h. Is er een anti-speculatiebeding en/of zelfbewoningsplicht van toepassing op de woning? **Nee**  
Zo ja, hoe lang nog? : \_\_\_\_\_
- i. Is er sprake van een beschermd stads- of dorpsgezicht of loopt er een procedure tot aanwijzing daartoe? **Nee**  
Is er sprake van een gemeentelijk-, provinciaal-of rijksmonument of loopt er een procedure tot aanwijzing daartoe? Ja / Nee  
Is er volgens het bestemmingsplan sprake van een beeldbepalend of karakteristiek object? **Nee**
- j. Is er sprake (geweest) van ruilverkaveling? **Nee**  
Zo ja, moet u hiervoor ruilverkavelingsrente betalen? Ja / Nee  
Zo ja, hoeveel en voor hoe lang? Bedrag: € \_\_\_\_\_  
Duur: : \_\_\_\_\_

- \_\_\_\_\_
- k. Is er sprake van onteigening? **Nee**
- l. Is de woning of de grond geheel of gedeeltelijk verhuurd of bij anderen in gebruik? **Nee**  
Zo ja: Is er een huurcontract/ gebruiksovereenkomst? Ja / Nee  
Indien er geen contract of overeenkomst is, : \_\_\_\_\_  
beschrijf hieronder wat (mondeling) met de \_\_\_\_\_  
huurder/ gebruiker is afgesproken:  
Welk gedeelte is verhuurd/ in gebruik gegeven? : \_\_\_\_\_  
\_\_\_\_\_
- Welke delen vallen onder gezamenlijk gebruik? : \_\_\_\_\_  
\_\_\_\_\_
- Welke zaken zijn van de huurder en mag hij : \_\_\_\_\_  
verwijderen bij ontruiming? \_\_\_\_\_  
(Bijvoorbeeld geiser, keuken, lampen.)
- Heeft de huurder een waarborgsom gestort? Ja / Nee  
Zo ja, hoeveel? € \_\_\_\_\_
- Heeft u nog andere afspraken met de huurders gemaakt? Ja / Nee  
Zo ja, welke? : \_\_\_\_\_  
\_\_\_\_\_
- m. Is er over de woning een geschil/procedures gaande, al dan niet bij de rechter, huurcommissie of **Nee**  
een andere instantie?(bijvoorbeeld onteigening/kwesties met burens, zoals erfdiensbaarheden,  
recht van overpad, erfafscheidingen e.d.)  
Zo ja, welke is/zijn dat? : \_\_\_\_\_  
\_\_\_\_\_
- n. Is er bezwaar gemaakt tegen de waardebeschikking WOZ? **Nee**  
Zo ja, toelichting: : \_\_\_\_\_  
\_\_\_\_\_
- o. Zijn er door de overheid of nutsbedrijven verbeteringen of herstellingen voorgeschreven of **Nee**  
aangekondigd die nog niet naar behoren zijn uitgevoerd?  
Zo ja, welke? : \_\_\_\_\_  
\_\_\_\_\_
- p. Zijn er in het verleden subsidies of premies verstrekt die bij verkoop van de woning voor een deel **Nee**  
kunnen worden teruggevorderd?  
Zo ja, welke? : \_\_\_\_\_  
\_\_\_\_\_
- q. Is de woning onbewoonbaar verklaard of in het verleden ooit onbewoonbaar verklaard geweest? **Nee**  
Zo ja, waarom? : \_\_\_\_\_  
\_\_\_\_\_
- r. Is er bij verkoop sprake van een omzetbelastingheffing? **Nee**  
(Bijvoorbeeld omdat het een voormalig bedrijfsroerendgoed is, of een woning met  
praktijkgedeelte, of omdat u pas ingrijpend verbouwd hebt.)  
Zo ja, waarom? : \_\_\_\_\_  
\_\_\_\_\_
- s. Hoe gebruikt u de woning nu? (Bijvoorbeeld : **home**  
woning, praktijk, winkel, opslag)

Is dat gebruik volgens de gemeente toegestaan? **Ja**  
Zo nee, heeft de gemeente dit strijdige gebruik wel eens bij u aangekaart? Ja / Nee  
Hoe heeft de gemeente dit strijdige gebruik bij u : \_\_\_\_\_  
aangekaart? \_\_\_\_\_

## 2 Gevels

- a. Is er sprake (geweest) van vochtdoorslag of aanhoudend vochtige plekken op de gevels? **Nee**  
Zo ja, waar? : \_\_\_\_\_
- b. Zijn er (gerepareerde) scheuren/beschadigingen in/aan de gevels aanwezig? **Nee**  
Zo ja, waar? : \_\_\_\_\_
- c. Zijn de gevels tijdens de bouw geïsoleerd? **Niet bekend**  
Zo nee, zijn de gevels daarna (deels) geïsoleerd? Ja / Nee / Niet bekend  
Zo ja, wanneer heeft de isolatie van de gevels : \_\_\_\_\_  
plaatsgevonden en met welk isolatiemateriaal? \_\_\_\_\_  
Heeft u een certificaat of bewijs van het na-isoleren? Ja / Nee  
Is er sprake van volledige isolatie? **Niet bekend**  
Zo nee, welke delen van de gevels zijn er niet : \_\_\_\_\_  
geïsoleerd? \_\_\_\_\_
- d. Zijn de gevels ooit gereinigd? **Niet bekend**  
Zo ja, volgens welke methode en wanneer? : \_\_\_\_\_

## 3 Dak(en)

- a. Hoe oud zijn de daken ongeveer? Platte daken: : \_\_\_\_\_  
Overige daken: : \_\_\_\_\_
- b. Heeft u last van daklekkages (gehad)? **Nee**  
Zo ja, waar? : \_\_\_\_\_
- c. Zijn er in het verleden gebreken geconstateerd aan de dakconstructie zoals scheve, doorbuigende, **Nee**  
krakende, beschadigde en/of aangetaste dakdelen?  
Zo ja, waar? : \_\_\_\_\_
- d. Heeft u het dak al eens (gedeeltelijk) laten vernieuwen c.q. laten repareren? **Nee**  
Zo ja, welk (gedeelte van het) dak en waarom? : \_\_\_\_\_
- e. Is het dak tijdens de bouw geïsoleerd? Platte daken: **Niet bekend**  
Overige daken: **Niet bekend**  
Zo nee, is het dak daarna geïsoleerd? Platte daken: Ja / Nee / Niet bekend

Overige daken: Ja / Nee /  
Niet bekend

Zo ja, wanneer heeft de isolatie plaatsgevonden en : \_\_\_\_\_  
met welk isolatiemateriaal? \_\_\_\_\_

Heeft u een certificaat of bewijs van het na-isoleren? **Nee**

Is er sprake van volledige isolatie? Platte daken: **Niet bekend**

Overige daken: **Niet bekend**

Zo nee, welke delen zijn er niet geïsoleerd? : \_\_\_\_\_  
\_\_\_\_\_

f. Zijn de regenwaterafvoeren lek of verstopt? **Nee**

Zo ja, toelichting: : \_\_\_\_\_  
\_\_\_\_\_

g. Zijn de dakgoten lek of verstopt? **Nee**

Zo ja, toelichting: : \_\_\_\_\_  
\_\_\_\_\_

#### 4 Kozijnen, ramen en deuren

a. Van welk materiaal zijn de buitenkozijnen gemaakt? : \_\_\_\_\_  
(bijvoorbeeld hout, kunststof of aluminium of een  
andersoortig materiaal) \_\_\_\_\_

b. Wanneer zijn de buitenkozijnen, ramen en deuren : **2024.9**  
voor het laatst geschilderd?

Is dit gebeurd door een erkend schildersbedrijf? **Nee**

Zo ja, door wie? : \_\_\_\_\_  
\_\_\_\_\_

c. Functioneren alle scharnieren en sloten? **Nee**

Zo nee, toelichting: : \_\_\_\_\_  
\_\_\_\_\_

d. Zijn voor alle afsluitbare deuren, ramen etc. sleutels aanwezig? **Ja**

Zo nee, voor welke deuren, ramen etc. niet? : \_\_\_\_\_  
\_\_\_\_\_

e. Is er sprake van isolerende beglazing? **Nee**

Zo ja, welk type glas? : \_\_\_\_\_

(bijvoorbeeld HR, HR+, HR++ of HR+++; zie de  
glassponning waarin doorgaans staat vermeld welke  
type glas er is geplaatst)

Is er sprake van isolerende beglazing in de gehele woning? **Ja**

Zo nee, welke ramen zijn niet geïsoleerd? : \_\_\_\_\_  
\_\_\_\_\_

f. Is er bij de isolerende beglazing sprake van condensvorming tussen het glas? **Nee**  
(Denk aan lekkende ruiten.)

Zo ja, waar? : \_\_\_\_\_  
\_\_\_\_\_

#### 5 Vloeren, plafonds en wanden

- a. Is er sprake (geweest) van vochtdoorslag of optrekkend vocht op de vloeren, plafonds en/of wanden? **Nee**  
 Zo ja, waar? : \_\_\_\_\_
- b. Is er sprake (geweest) van schimmelvorming op de vloeren, plafonds en/of wanden? **Nee**  
 Zo ja, waar? : \_\_\_\_\_
- c. Zijn er (gerepareerde) of (verborgen) scheuren en/of beschadigingen in/aan vloeren, plafonds en/of wanden aanwezig? **Nee**  
 Zo ja, waar? : \_\_\_\_\_
- d. Hebben zich in het verleden problemen voorgedaan met de afwerkingen? (Bijvoorbeeld loszittend tegelwerk, loslatend behang of spuitwerk, holklinkend of loszittend stucwerk, etc.) **Nee**  
 Zo ja, waar? : \_\_\_\_\_
- e. Is er sprake (geweest) van gebreken aan de vloerconstructie, zoals scheve, doorbuigende, krakende, beschadigde en/of aangetaste vloerdelen? **Nee**  
 Zo ja, waar? : \_\_\_\_\_
- f. Is er sprake van vloerisolatie? **Niet bekend**  
 Zo ja, wanneer heeft de isolatie van de vloer plaatsgevonden en met welk isolatiemateriaal? : \_\_\_\_\_  
 Heeft u een certificaat of bewijs van het na-isoleren? Ja / Nee  
 Is er sprake van volledige isolatie? **Niet bekend**  
 Zo nee, welke delen zijn er niet geïsoleerd? : \_\_\_\_\_

## 6 Fundering, kruipruimte en kelder

- a. Is er sprake (geweest) van gebreken aan de fundering? **Nee**  
 Zo ja, waar? : \_\_\_\_\_
- b. Is de kruipruimte toegankelijk? **Ja**  
 Is de kruipruimte droog? **Ja**  
 Zo nee of meestal, toelichting: : \_\_\_\_\_
- c. Is er sprake van vochtdoorslag door de kelderwand? **Nee**  
 Zo ja of soms, toelichting: : \_\_\_\_\_
- d. Is de grondwaterstand in de afgelopen jaren waarneembaar gewijzigd of is er sprake van wateroverlast geweest? **Nee**  
 Zo ja, heeft dit tot problemen geleid in de vorm van water in de kruipruimte c.q. kelder? Ja / Nee / n.v.t.  
 Zo nee, tot wat voor andere problemen heeft dit geleid? : \_\_\_\_\_

## 7 Installaties

- a. Wat voor warmte-installatie(s) is/zijn er aanwezig in : \_\_\_\_\_  
 de woning? \_\_\_\_\_  
 (bijvoorbeeld cv-installatie, WTW-systeem, WKO-  
 systeem, (hybride) warmtepomp, airconditioning,  
 zonneboiler, elektrische boiler, pelletkachel dan wel  
 een andere installatie)  
 Is/zijn de installatie(s) eigendom? **Ja**
- Zo nee, toelichting: \_\_\_\_\_  
 (bijvoorbeeld de installatie(s) is/ zijn gehuurd of  
 geleased. Tevens huur-/leaseprijs vermelden)
- Merk van de installatie(s): \_\_\_\_\_  
 \_\_\_\_\_
- Type(nummer) van de installatie(s): \_\_\_\_\_  
 \_\_\_\_\_
- Installatiedatum van de installatie(s): \_\_\_\_\_  
 \_\_\_\_\_
- Op welke datum is/zijn deze installatie(s) voor het : \_\_\_\_\_  
 laatst onderhouden? \_\_\_\_\_
- Is het onderhoud uitgevoerd door een erkend bedrijf? **Ja / Nee**
- Zo ja, door wie? \_\_\_\_\_  
 \_\_\_\_\_
- b. Zijn er de afgelopen tijd zaken opgevallen ten aanzien van de installatie(s)? **Ja / Nee**  
 (bijvoorbeeld de cv-installatie moet meer dan 1 keer per jaar bijgevuld worden of de installatie  
 functioneert niet goed)
- Zo ja, wat is u opgevallen? \_\_\_\_\_  
 \_\_\_\_\_
- c. Zijn er radiatoren die niet warm worden? **Nee**
- Zo ja, welke? \_\_\_\_\_  
 \_\_\_\_\_
- d. Zijn er radiatoren of (water)leidingen die lekken? **Nee**
- Zo ja, waar en welke? \_\_\_\_\_  
 \_\_\_\_\_
- e. Zijn er radiatoren of (water)leidingen die ooit zijn bevroren? **Nee**
- Zo ja, waar? \_\_\_\_\_  
 \_\_\_\_\_
- f. Heeft u vloerverwarming in de woning? **Nee**
- Zo ja, betreft dit elektrische vloerverwarming, vloerverwarming met warm water of anders? **Ja / Nee**
- Elektrisch:
- warm water: **Ja / Nee**
- overig, namelijk \_\_\_\_\_  
 \_\_\_\_\_
- Waar bevindt zich de elektrische vloerverwarming? : \_\_\_\_\_  
 \_\_\_\_\_
- Waar bevindt zich de vloerverwarming met warm : \_\_\_\_\_  
 \_\_\_\_\_

- water? \_\_\_\_\_
- Waar bevindt zich de overige vloerverwarming? : \_\_\_\_\_
- g. Zijn er vertrekken die niet (goed) warm worden? **Nee**  
 Zo ja, welke? : \_\_\_\_\_
- h. Heeft de woning zonnepanelen die uw eigendom zijn? **Ja**  
 Heeft de woning zonnepanelen die worden gehuurd of geleased? **Nee**  
 Kan het huurcontract/ leasecontract worden overgenomen door koper? Zo ja, dan overnamecontract opvragen. Ja / Nee / Niet bekend  
 Hoeveel zonnepanelen zijn er aanwezig? Aantal: **7**  
 Zo ja, blijven de zonnepanelen achter? **Ja**  
 Wat is de capaciteit van één zonnepaneel? : **375**  
 (De capaciteit van zonnepanelen wordt uitgedrukt in Wattpiek (Wp). Bijvoorbeeld één zonnepaneel levert 390 Wp.  
 Functioneren alle zonnepanelen? **Ja**  
 Wat is het merk/ type van de zonnepanelen? : **goodwe**  
 Maakt u gebruik van een app om de opbrengst van de zonnepanelen te bekijken? **Ja**  
 Zo ja, welke? : **Enlighten**  
 In welk jaar zijn de zonnepanelen geplaatst en door wie? Jaar: **2022**  
 Installateur: : **GL Link**  
 Is de btw over het aankoopbedrag teruggevraagd van de belastingdienst? **Nee**  
 Hoeveel stroom heeft u het afgelopen jaar opgewekt? Jaar: \_\_\_\_\_  
 Aantal kWh: : \_\_\_\_\_
- Hoe lang zit er nog fabrieksgarantie op de zonnepanelen? : **20**
- Zijn de zonnepanelen aangeschaft met subsidie? **Nee**  
 Zo ja, moet de subsidie worden terugbetaald? Ja / Nee / n.v.t.  
 Zo ja, welk bedrag moet worden terugbetaald? € \_\_\_\_\_
- i. In welk jaar zijn voor het laatst de aanwezige schoorsteenkanalen/rookgasafvoeren geveegd/gereinigd? : \_\_\_\_\_
- j. Wanneer heeft u de aanwezige schoorsteenkanalen voor het laatst gebruikt? : \_\_\_\_\_  
 Is de trek van aanwezige schoorsteenkanalen goed? Ja / Nee / Niet bekend
- k. Zijn er onderdelen van de elektrische installatie vernieuwd? (onder de elektrische installatie wordt verstaan alle elektra leidingen/ schakelaars stopcontacten, meterkast e.d.) Ja / Nee / Niet bekend  
 Zo ja, wanneer en welke onderdelen? : \_\_\_\_\_



Zijn er gebreken aan de elektrische installatie? \_\_\_\_\_ Ja / Nee  
Zo ja, welke? : \_\_\_\_\_

l. Is er een laadpaal aanwezig voor een elektrische auto? \_\_\_\_\_ Ja / Nee  
Zo ja, waar bevindt deze zich? : \_\_\_\_\_

Blijft deze achter? \_\_\_\_\_ Ja / Nee / n.v.t./Nader overeen te komen

m. Is er mechanische ventilatie of een soortgelijk systeem aanwezig? \_\_\_\_\_ Ja / Nee  
Zo ja, functioneert dit systeem naar behoren? \_\_\_\_\_ Ja / Nee  
Zo nee, toelichting: : \_\_\_\_\_

Wanneer is dit systeem voor het laatst  
onderhouden? : \_\_\_\_\_

Hoe oud is dit systeem ongeveer? : \_\_\_\_\_

n. Is er een domoticasysteem of een soortgelijk systeem aanwezig? (Een domoticasysteem bedient de  
verwarming, verlichting, verwarming, audio, ventilatie e.d. automatisch) \_\_\_\_\_ Ja / Nee  
Zo ja, functioneert dit systeem naar behoren? \_\_\_\_\_ Ja / Nee  
Zo nee, toelichting: : \_\_\_\_\_

Hoe oud is dit systeem ongeveer? : \_\_\_\_\_

o. Zijn er rookmelders op iedere verdieping aanwezig? \_\_\_\_\_ Ja / Nee  
Zo ja, hoe oud zijn de rookmelders ongeveer? : \_\_\_\_\_

## 8 Sanitair, riolering en keuken

a. Zijn er beschadigingen aan wastafels, douche, bad, toiletten, gootstenen en kranen? \_\_\_\_\_ **Nee**  
Zo ja, welke? : \_\_\_\_\_

b. Hoe oud is de badkamer ongeveer? : \_\_\_\_\_

c. Lopen de afvoeren van wastafels, douche, bad, toiletten, gootstenen en kranen goed door? \_\_\_\_\_ **Ja**  
Zo nee, welke niet? : \_\_\_\_\_

d. Is de woning aangesloten op het gemeentelijke riool? \_\_\_\_\_ **Ja**

e. Zijn er gebreken (geweest) aan de riolering, zoals breuken, stankoverlast, lekkages, etc.? \_\_\_\_\_ **Nee**  
Zo ja, welke? : \_\_\_\_\_

f. Is er een andere voorziening, zoals een septictank, beerput of dergelijk aanwezig? \_\_\_\_\_ **Niet bekend**  
Zo ja, wat is er aanwezig en hoe dient dit te worden : \_\_\_\_\_  
onderhouden? \_\_\_\_\_

- g. Van welk jaar dateert de keukenopstelling ongeveer? : \_\_\_\_\_  
 \_\_\_\_\_
- h. Van welk jaar dateert de inbouwapparatuur ongeveer? : \_\_\_\_\_  
 \_\_\_\_\_  
 Functioneert alle inbouwapparatuur? **Ja**  
 Zo nee, welk inbouwapparaat functioneert niet? : \_\_\_\_\_  
 \_\_\_\_\_
- i. Heeft u een kokend water kraan? (bijvoorbeeld een Quooker kraan of een soortgelijke kraan) **Nee**  
 Zo ja, functioneert deze kraan naar behoren en hoe oud is deze kraan ongeveer? : \_\_\_\_\_  
 \_\_\_\_\_

### 9 Diversen

- a. Wat is het bouwjaar van de woning? : **1990**
- b. Zijn er asbesthoudende materialen in/op de woning/ bijgebouw(en) aanwezig? (bijvoorbeeld asbest zeil, een asbestplaat die onder en/of achter de CV ketel is geplaatst, asbesthoudend isolatiemateriaal om de verwarmingsbuis, asbesthoudend koord bij oude cv-ketels/gaskachels, asbestgolfplaten e.d.) **Nee**  
 Zo ja, welke en waar? : \_\_\_\_\_  
 \_\_\_\_\_
- c. Blijft er in de woning zeil achter, al dan niet vastgelijmd, dat is aangeschaft tussen 1955 en 1982? **Niet bekend**
- d. Is er sprake van loden leidingen in de woning? **Niet bekend**  
 Zo ja, waar? : \_\_\_\_\_  
 \_\_\_\_\_
- e. Is er een Japanse duizendknoop aanwezig in de tuin? (Een Japanse duizendknoop is een exotische plant, welke moeilijk te verwijderen is. De sterke wortelstokken en stengels van de Japanse duizendknoop zijn in staat om schade te veroorzaken aan gebouwen, leidingen en wegen) **Nee**
- f. Is er in puin/asbest afval in de grond/tuin aanwezig? **Nee**
- g. Heeft u elders lekkages gehad? (dus los van het dak/ sanitair/ riolering) **Nee**
- h. Is de grond verontreinigd? **Nee**  
 Zo ja, is er een onderzoeksrapport? Ja / Nee / n.v.t.  
 Zo ja, heeft de gemeente/provincie een onderzoeks- of saneringsbevel opgelegd? Ja / Nee / n.v.t.
- i. Is er een olietank aanwezig of aanwezig geweest? **Nee**  
 Zo ja, is deze gesaneerd/verwijderd? Ja / Nee / n.v.t.  
 Als deze is gesaneerd, waar is de olietank op het perceel gesitueerd? : \_\_\_\_\_  
 \_\_\_\_\_  
 Is er een Kiwa-certificaat aanwezig? **Nee**
- j. Is er sprake van overlast door ongedierte in of (rond)om de woning? **Nee**  
 (Denk aan muizen, ratten, kakkerlakken, etc.)  
 Zo ja, waar? : \_\_\_\_\_  
 \_\_\_\_\_
- k. Is de woning aangetast door houtworm, boktor, ander ongedierte of zwam? **Nee**  
 Zo ja, waar? : \_\_\_\_\_  
 \_\_\_\_\_

Zo ja, is deze aantasting al eens behandeld? Ja / Nee /  
n.v.t.

Zo ja, wanneer? : \_\_\_\_\_  
 \_\_\_\_\_

Zo ja, door welk bedrijf? : \_\_\_\_\_  
 \_\_\_\_\_

l. Is er sprake van chlorideschade (betonrot)? (Betonrot komt vooral voor in kruipruimtes van woningen gebouwd tussen 1965 en 1981 die voorzien zijn van betonnen vloerelementen van het merk Kwaaitaal of Manta. Ook andere beton- elementen - bijvoorbeeld balkons - kunnen aangetast zijn) **Nee**

Zo ja, waar? : \_\_\_\_\_  
 \_\_\_\_\_

m. Hebben er verbouwingen en/of bijbouwingen plaatsgevonden in en/of om de woning? **Nee**

Zo ja, welke ver-/bijbouwingen? : \_\_\_\_\_  
 \_\_\_\_\_

Zo ja, in welk jaartal? : \_\_\_\_\_  
 \_\_\_\_\_

Zo ja, door welk bedrijf zijn deze uitgevoerd? : \_\_\_\_\_  
 \_\_\_\_\_

n. Zijn er verbouwingen of uitbreidingen uitgevoerd zonder omgevingsvergunning (voorheen bouwvergunning)? **Nee**

Zo ja, welke? : \_\_\_\_\_  
 \_\_\_\_\_

o. Is er sprake van glasvezel internet? **Ja**

p. Bent u in het bezit van een definitief energieprestatiecertificaat/energielabel? **Ja**

Zo ja, welke label? : **A**

### 10 Vaste lasten

a. Hoeveel betaalde u voor de laatste aanslag onroerendezaakbelasting? € \_\_\_\_\_  
 Belastingjaar? : \_\_\_\_\_  
 \_\_\_\_\_

b. Wat is de WOZ-waarde? **€ 504000**  
 Peiljaar? : **2023**

c. Hoeveel betaalde u voor de laatste aanslag waterschapslasten? € \_\_\_\_\_  
 Belastingjaar? : \_\_\_\_\_  
 \_\_\_\_\_

d. Hoeveel betaalde u voor de laatste aanslag gemeentelijke belastingen? (zoals rioolheffing en afvalstoffenheffing e.d.) € \_\_\_\_\_  
 Belastingjaar? : \_\_\_\_\_  
 \_\_\_\_\_

e. Welke voorschotbedragen betaalt u maandelijks aan de nutsbedrijven? Gas: € \_\_\_\_\_  
 Elektra: € \_\_\_\_\_  
 Water: € \_\_\_\_\_  
 Stadsverwarming: € \_\_\_\_\_

Anders: \_\_\_\_\_  
 \_\_\_\_\_

Te weten: € \_\_\_\_\_

Wat is uw jaarverbruik voor gas/ elektriciteit en water? Gas (m<sup>3</sup>): \_\_\_\_\_

Elektriciteit hoog (kWh): \_\_\_\_\_

Elektriciteit laag (kWh): \_\_\_\_\_

Elektriciteit totaal (kWh): \_\_\_\_\_

Water (m<sup>3</sup>): \_\_\_\_\_

Stadsverwarming (GJ): \_\_\_\_\_

Anders: \_\_\_\_\_

Met hoeveel bewoners bewoonde u de woning? Aantal: \_\_\_\_\_

- f. Zijn er lease- en/of huurkoopcontracten? **Nee**  
 (Bijvoorbeeld keuken, kozijnen, cv-ketel, etc.)

Zo ja, welke? : \_\_\_\_\_  
 \_\_\_\_\_

Zijn deze contracten overdraagbaar op de koper? Ja / Nee

Let op! Veel lease- en huurkoopcontracten zijn niet langer overdraagbaar op een koper. Neem hiervoor contact op met de betreffende leverancier.

Hoe lang lopen de contracten nog en wat is de eventuele afkoopsom? Afkoopsom: € \_\_\_\_\_

Duur: : \_\_\_\_\_  
 \_\_\_\_\_

- g. Als er sprake is van erfpacht of opstalrecht hoe hoog is dan de canon per jaar? € \_\_\_\_\_  
 Heeft u alle canons betaald? Ja / Nee / n.v.t.

Is de canon afgekocht? Ja / Nee / n.v.t.

Zo ja, tot wanneer? : \_\_\_\_\_

- h. Heeft u alle gemeentelijke belastingen die u verschuldigd bent al betaald? Ja / Nee

Zijn er variabele bedragen voor gemeenschappelijke poorten, inritten of terreinen? Ja / Nee

Zo ja, hoe hoog en waarvoor? : \_\_\_\_\_  
 \_\_\_\_\_

- i. Heeft u, om in de straat te parkeren, een parkeervergunning nodig? Ja / Nee

Hoeveel parkeervergunningen kunnen er maximaal : \_\_\_\_\_  
 worden aangevraagd? \_\_\_\_\_

Wat zijn de kosten voor deze parkeervergunning(en) per jaar? € \_\_\_\_\_

## 11 Garanties

- a. Zijn er lopende onderhoudscontracten en/of garantieregelingen overdraagbaar aan de koper? **Nee**  
 (Zoals dakbedekking, cv-installatie, dubbele beglazing, etc.)

Zo ja, welke? : \_\_\_\_\_

## 12 Nadere informatie

Overige zaken(Overige zaken die de koper naar uw : \_\_\_\_\_  
 mening moet weten) \_\_\_\_\_

# Algemene informatie en voorwaarden Poldermakelaars B.V.

## Algemene Consumentenvoorwaarden NVM

Op al onze opdrachten zijn van toepassing de voorwaarden zoals weergegeven in de brochure "Algemene Consumentenvoorwaarden NVM", mede vastgesteld door de Nederlandse Vereniging van Makelaars in onroerende goederen NVM. Hierin zijn de rechten en verplichtingen van de opdrachtgever en de makelaar nader omschreven. Indien u een exemplaar wilt ontvangen kunnen wij u deze per e-mail toezenden.

## Voorwaarden en condities

Poldermakelaars streeft naar een zo nauwkeurig mogelijke inventarisatie van de beschikbare gegevens maar men moet ervan uitgaan dat het slechts indicatief is. De gegevens (bedragen, jaartallen, omschrijvingen, plattegronden, maten ed.) zijn soms verkregen door mondeling informatie, soms zijn ze vanuit het geheugen opgediept. De koper heeft zijn eigen onderzoeksplicht naar alle zaken die voor hem van belang zijn en kan zich nimmer beroepen op onbekendheid met feiten die hij zelf had kunnen waarnemen of kenbaar waren uit openbare registers. Aan bijna iedere onroerende zaak zijn bijzondere bepalingen of zogenaamde erfdienstbaarheden verbonden. Deze staan gewoonlijk in de akte van levering (het zogenaamde "eigendomsbewijs") welke kan worden opgevraagd bij Poldermakelaars of het kadaster. Van belang zijnde informatie is bij Poldermakelaars opvraagbaar. In veel gevallen worden deze gegevens aan u verstrekt of toegezonden (met uitzondering van privacygevoelige informatie). De informatie van deze woning wordt aan meerdere personen verstrekt. Aan deze gegevens kunnen geen rechten worden ontleend. De aanbieding van dit object dient te worden gezien als een uitnodiging tot het uitbrengen van een bod.

## Rechtsgeldige koopovereenkomst pas ná ondertekening

Een mondelinge overeenstemming tussen de particuliere verkoper en de particuliere koper is niet rechtsgeldig. Met andere woorden: er is geen koop. Er is pas sprake van een rechtsgeldige koop als de particuliere verkoper en de particuliere koper de koopovereenkomst hebben ondertekend. Dit vloeit voort uit artikel 7:2 Burgerlijk Wetboek. Een bevestiging van de mondelinge overeenstemming per e-mail of een toegestuurd concept van de koopovereenkomst wordt overigens niet gezien als een 'ondertekende koopovereenkomst'.

## Koopakte

Behoudens nadere afspraken gelden de standaardregels, zoals deze voorkomen in de modelakte die is opgesteld door de NVM. Verkoper behoudt zich het recht voor om een ouderdomsclausule en/of een asbestclausule op te nemen in de koopakte. De waarborgsom of bankgarantie is 10% van de koopsom. Eventueel door de koper te maken voorbehouden (zoals voor het verkrijgen van hypotheek, NHG garantie) worden alleen vermeld als deze in de onderhandelingen zijn afgesproken.

## Ontbindende voorwaarden

Eventueel door de koper te maken voorbehouden of ontbindende voorwaarden worden alleen opgenomen wanneer deze bij aanvang van of tijdens de onderhandelingen zijn afgesproken. Bijvoorbeeld van het verkrijgen van financiering, Nationale Hypotheek Garantie, verkoop eigen woning of een starterslening. Voor de termijn voor een voorbehoud van financiering wordt standaard vijf weken na het tekenen van de koopovereenkomst opgenomen. Bij het verkrijgen van een starterslening kan dat langer zijn.

## Gunning

Verkoper behoudt zich te allen tijde het recht voor het object te gunnen aan de gegadigde van zijn keuze.

### **Bouwkundige keuring**

U heeft het recht een bouwkundige keuring van de woning te laten uitvoeren. Poldermakelaars kan u verwijzen naar betrouwbare onafhankelijke keuringsinstanties. Poldermakelaars adviseert u dit te laten doen na mondelinge overeenkomst, voorafgaand aan het tekenen van de koopovereenkomst om discussies achteraf te voorkomen.

### **Biedingen**

Een bieding op een woning wordt uitsluitend in behandeling genomen als deze schriftelijk (of per e-mail) wordt uitgebracht. Een bieding dient minimaal de navolgende zaken te bevatten: uw n.a.w. gegevens plus uw telefoonnummer(s) en mailadres, het bedrag van de koopsom, uw wens voor de overdrachtsdatum van de woning, roerende zaken volgens de verstrekte lijst of afwijkend daarvan en alle eventuele opschortende en ontbindende voorwaarden die u wil opnemen. U bent pas in onderhandeling als u van de verkoper een tegenvoorstel heeft ontvangen. U bent niet in onderhandeling als Poldermakelaars aangeeft dat zij uw bod met de verkoper zal overleggen. Totdat er een tegenvoorstel wordt uitgebracht acht Poldermakelaars (en de verkoper) zich vrij te onderhandelen met iedere gegadigde van zijn keuze. Poldermakelaars accepteert geen biedingen als men de woning niet van binnen gezien heeft.

### **Biedsystemen**

Systeem A "Amsterdamse systeem"

De verkopende makelaar onderhandelt met degene die als eerste een naar zijn oordeel serieus en onderhandelbaar bod heeft uitgebracht. Als deze onderhandelingen niet tot een resultaat leiden dan onderhandelt de verkopende makelaar vervolgens met een bieder van zijn keuze dan wel accepteert de verkopende makelaar uit de uitgebrachte biedingen het meest geschikte aanbod.

Systeem B

De verkopende makelaar bepaalt het tijdstip waarop de uitgebrachte biedingen worden beoordeeld. Het naar zijn oordeel meest aanvaardbare bod wordt geaccepteerd of er zal met een door de verkopende makelaar bepaalde bieder nader worden onderhandeld.

### **Toelichting meetinstructie NEN2580**

De Meetinstructie is gebaseerd op de NEN2580. De Meetinstructie is bedoeld om een meer eenduidige manier van meten toe te passen voor het geven van een indicatie van de gebruiksoppervlakte. De Meetinstructie sluit verschillen in meetuitkomsten niet volledig uit, door bijvoorbeeld interpretatieverschillen, afrondingen of beperkingen bij het uitvoeren van de meting. Poldermakelaars BV en de verkoper aanvaarden geen enkele aansprakelijkheid voor enige onvolledigheid, onjuistheid of anderszins, dan wel de gevolgen daarvan. Alle opgegeven maten en oppervlakten zijn indicatief. Koper kan geen rechten ontleen aan de opgegeven maatvoering. Iedere koper heeft op verzoek het recht en krijgt ook de gelegenheid om zelf de maatvoering te controleren in de woning of aan de hand van beschikbare tekeningen.

Tot slot, de verkopers van de woning die u heeft bezichtigd zijn uiteraard zeer benieuwd naar uw reactie en bevindingen. Laat daarom na een bezichtiging altijd wat van u horen. Een kleine moeite, maar waardevol voor onze opdrachtgever en ons. Een telefoontje of mailtje hierover stellen wij zeer op prijs.

Mocht u aanvullende vragen hebben? Neem dan contact met ons op.